ÖRÜMCEK ADAM

127

KDV Dahil
2000LİRA

SÜPER YAYIN

B YAYINLARI

ÖRÜMCEK ADAM

127 Türkiye'de yayın hakkı BİLKA-Bilim-Kültür Araştırma ve Yayıncılık Limited ŞTİ.ne aittir. (B yayınları)

BİLKA, Bilim-Kültür-Araştırma ve Yayıncılık Ltd. Şti. adına sahibi ve Sorumlu Yönetmeni

SAMET KOÇYİĞİT

AYDA BİR YAYINLANIR

Yönetim adresi: Cankurtaran
Kutlugün Sok. No. 25 Kat 1
Sultanahmet-İstanbul
Tel: 517 65 82 - 517 65 70

Kapak ve iç baskı: Taşangil Ofset
Kapak Film : Kombi Grafik

Yayınlanan - çizgi roman yazı ve fotoğrafların her hakkı BİLKA, Bilim - Kültür - Araştırma ve Yayıncılık Limited Şti.ne aittir. Çizgi romanların yayın hakkı Kesim Ajansı aracılığı ile satın alınmıştır.

BenKorlyum!

ONDAN NEFRET ETMEK İSTİYO - RUM BENNET...

SANA VE NED'E OLAN - LARDAN ONUN SORUM - LU OLMADIĞINI BİLİ - YORUM...

...AMA ÖRÜMCEK ADAM OLMASAYDI BU - GÜN İKİNİZ DE HAYATTA OLABİLECEĞİ FİKRİNİ KAFAMDAN SİLİP ATAMIYORUM.

DOKTORUM DÜNYAYI OLDUĞU GİBİ KABUL ETMEM GEREK - TİĞİNİ SÖYLÜYOR... İYİLEŞMEK İSTİYORSAM BUNA MECBUR - MUŞUM. BUNU BİLİ - YORUM...

AMA ELİMDE DEĞİL... NE YAPAYIM?.

KOCAMI VE AĞA - BEYİMİ, BU DÜN - YA BÖYLE OLDU - ĞU İÇİN KAY - BETTİM...

NEREDEY - SE KENDİ - Mİ DE KAYBEDİ - YORDUM.

EPEY İLERLEME KAYDETTİM! AKLIMI KAYBETME NOKTA - SINDAN DÖNDÜM... HAYAL ÜRÜNÜ CİNLER VE PERİLERLE SAVAŞTIM... AMA DAHA ÇOK YOLUM VAR...

BAZEN DİYORUM Kİ...

...ACABA HİÇ GERÇEK HUZURA KAVUŞABİLECEK MİYİM?

AFEDERSİNİZ.

İYİ MİSİNİZ?

NE?

KORKMAYIN...

AMCAMIN MEZARINI ZİYARETE GELMİŞTİM. ÇOK ÜZÜNTÜLÜ OLDUĞUNUZU FARKETTİM...

BELKİ BİR FİNCAN KAHVE SİNİRLERİNİZE İYİ GELİR.

AHH!..

YÜZÜĞÜNÜZ...

KIRILMIŞ... NE ZAMANDIR TAMİR ETTİRECEĞİM...

UMARIM CANINIZ YANMADI...

YOO... HAYIR BAY?..

YOO... ZATEN GİDİYORDUM.

FAGAN...LÜTFEN BANA ALAN DEYİN... SİZE NE DİYEBİLİRİM?

BETTY BRANT... BETTY...

ŞEY, ALLAN... BİRDEN CANIM KAHVE ÇEKTİ...

"TEKLİFİMİ KABUL EDECEĞİNİ BİLİYORDUM...HUYUMU LARRİ AMCAMDAN ALMIŞIM..."

CRANSTON

"İNSANLARLA ARASI ÇOK İYİDİR...

SOHO...

PETER VE MARY JANE PARKER'IN SOHO'DA KİRALADIKLARI DAİRE...

SELAM ÇOCUK-LAR...

ÖRÜM-CEK DİYOR Kİ... ORMAN YANGINLARINI ANCAK SİZ ÖNLEYE-BİLİRSİ-NİZ...

HADİ PETER... CİDDİ OL...

CİDDİ Mİ?

BİR SÜRÜ MANKENLE POZ VERİRKEN NASIL CİDDİ OLABİLİRİM...

KENDİMİ ÇOK KOMİK HİSSEDİ-YORUM...

BENCE ÇOK TATLISIN...

MARY JANE, KARI-CIĞIM, BEN "TATLI" OLMAK İSTİYO-RUM...

BU "STÜDYO ÇEKİMİ" BİR HATAY-DI...

PROFES-YONEL MO-DEL OLAN SENSİN.

ESKİ MODEL...

KONUYU DEĞİŞTİRME...

FOTOĞRAFÇI OLAN DA BEN,.. ÖRÜMCEK ADAM HALKIN HİZMETİNDE KONULU PROGRAM İÇİN KAÇ KUŞİN'İN BİR ŞEYLER AYARLAMASINI İSTEME. SEYDİM KEŞKE...

OO, PETER...

DAİLY BUGLE'NİN VEREBİLECEĞİ EN YÜKSEK REKLAM ÜCRETİNİ TEKLİF ETSE DE...

OO, PETER...

İNSANIN İDEALLERİ OLMALI, MI...

OO, PETER...

İNSAN...

HEY, BİR UYARI!

OO, PETER, ELBETTE UYARI OLACAK...

VAY BE!..

BU GÜNÜ KAYDET, NİKİ OĞLUM...

ÇÜNKÜ HAYATINDA YENİ BİR SAYFA AÇILIYOR...

PARKER'İ BUGLE'DEN EVİNE GİDERKEN İZLEDİĞİMDE...

...SONUNDA O HARİKA ÖRÜMÇEK FOTOĞRAFLARINI NASIL ÇEKTİĞİNİ ÖĞRENECEĞİMİ BİLİYORDUM...

BÖYLE BİR NUMARA OLDUĞUNU BİLMEM GEREKİRDİ...

NİKİ OĞLUM, SEN BİR HARİKASIN...

BRRING!

TELE-FON...

BÖYLE ANLARDA ALEKSANDIR GRAHAM BELL'DEN NEFRET EDİYORUM...

BEN DE KISA KESERİM MERAK ETME...

ALO?..

PETER? AMAN TANRIM!.. BETTY?

BANA YARDIM ETMELİSİN, ÇOK KORKUYORUM... ÖRÜMCEK ADAMI BUL...SEN ONU HEP NEREDE BULACAĞINI BİLİRSİN...

ONU JERSEY'DEKİ GİBSON KARAYOLUNA GÖNDER...

LÜTFEN PETER... SANA YALVARMORUM...

LÜTFEN...

CLICK

BETTY! BETTY!

BETTY..! YANİ BETTY BRANT Mİ?..

SANIRIM BAŞI FENA HALDE DERTTE, M.J. BEN EN İYİSİ GİDEYİM...

ÖZÜR DİLERİM... DEPOL.

MEŞGUL OLDUĞUMU GÖRMÜYOR MUSUN?

FARKINDAYIM... BURASI SAHSA AİT TİR... YANİ BENA...

HEY!

WHAK

ÇEK ELLERİNİ MAKİNEMDEN...

KAÇ OĞLUM NİKİ...

MÜNASEBETSİZ BİR EV SAHİBİ YÜZÜNDEN RONTGENCİ DİYE TUTUKLANMAK İSTEMEM...

AYRICA BENİ MESLEĞİMİN DORUĞUNA ULAŞTIRACAK, PETER'İ DE BATIRACAK.

..BÜTÜN RESİMLERİ ÇEKTİM...

AHH! YÜZÜM FELAKET OLDU...

BU ADAM HER KİM İSE, BANA İYİ BİR DERS VERDİ... BİR DAHA ANTENİ AYARLAMAYA ÇIKARSAM..

..ANINDA SOPA GETİRECEĞİM...

BAŞKA BİR YER..

BİR KEZ DAHA SİLAH ATEŞLENDİ VE O BAĞIRDI...

BENNETT!

ONU NİYE ÖLDÜRDÜN?

NEDENİNİ BİLİYORSUN BETTİ...

ÖNÜME O ÇIKTI...

ESAS HEDEFİM SENDİN...

HAYIR.

AMAN TANRIM...ŞİMDİ DE KOCAMI ÖLDÜRDÜN...

NED'İ ÖLDÜRDÜN!..

TÜH...

YİNE ISKALADIM.

AĞABEYİMİ, KOCAMI, SEVDİĞİM HERKESİ BENDEN ÇALDILAR...

ÖRÜMCEK ADAM ÇALDI...

EVET HAYATIM!

ŞİMDİ SIRA SENDE...

HAYIR. HAYIR.

BENİ DE ÖLDÜRECEK!

LÜTFEN BENİ ÖLDÜR. MESİNE İZİN VERME...

VERMEM ELİZABETH.

UZUN ZAMANDIR KORKU İÇİNDESİN, DEĞİL Mİ?

EVET, EVET...

ELBETTE... BANKI SÖYLEMİŞTİN, SEN BASİT BİR KIZDIN... BASİT İDEALLERİ OLAN... DAİLY BUGLE'DE SEKRETERDİN... DAHA FAZLASINI İSTEMİYORDUN...

BÜTÜN İSTEDİĞİN SENİ SEVEN BİRİYLE KARŞILAŞMAKTI...

EVET...

GÖZYAŞLARINI SİLECEK BİRİ...

...VE SENİ DÜNYANIN KÖTÜLÜKLERİNDEN KORUYACAK BİRİ...

EVET...

ONU BULDUN ELİZABETH...

ONUN ADI BAY KORKU...

BUNU ALMANI İSTİYORUM...

SİLAH...

AMA BEN...

SANA NE SÖYLÜYORSAM ONU YAPACAKSIN...

DEĞİL Mİ?

SQUIFF

EVET.

EVET.

ÖRÜMCEK ADAM HAYATINI MAHVETTİ...

SENİ DE MAHVETMEK İSTİYOR.

AMA SEN ONU MAHVEDECEKSİN..

SONRA BÜTÜN ACILARDAN KURTULACAKSIN..

BÜTÜN..

ACILARIMDAN..

EVET..

AMCAM ÖLDÜKTEN SONRA JERSEY'DEKİ EVİ BENİM OLDU... TABİİ "BAY KORKU" KOSTÜMÜ VE "KORKU SAÇAN"GAZLARIDA..

BU ARADA BEN DE BOŞ DURMADIM...

KİRALADIĞIM KİMYAGERİN YARDIMIYLA ERKEKLERİ DAHA DA ÇEKİCİ KILAN BİR KOKU YAPTIM... BETTY BRANT'I TAVLARKEN BU SILAH EPEY İŞE YARADI...

ARTIK UZUN VADELİ İNTİKAM PLANIMA BAŞLAYIP BENİ KÜÇÜK DÜŞÜREN ŞAHİN VE ÖRÜMCEK ADAM'DAN İNTİKAMIMI ALABİLİRİM...

ÇOK GARİP...

HAPİSTEN ÇIKTIKTAN SONRA LARRY AMCAMIN MEZARINI ÜÇ DÖRT KERE ZİYARETE GİTTİM..

NEDEN BİLMİYORUM, ONU PEK SEVMEZDİM..

AMA BUGÜN ORAYA GİTMESEYDİM..

O KADININ AĞABEYSİNİN MEZARI BAŞINDA, ÖRGÜMCEK ADAM HAKKINDA MIRILDANDIĞINI DUYMAYACAKTIM...

TESADÜF MÜ?

BELKİ...

KEŞKE KADERE İNANSAYDIM...

BURASI OLMALI... GİBSON KARAYOLU ÜZERİNDEKİ [illegible]

BETTY BURADA OTURUYOR OLAMAZ..

AMA...

SON DUYDUĞUMA GÖRE... BİR YER BULANA KADAR FLASH THOMPSON'UN YANINDA KALACAKTI...

ZAVALLI... KOCASI NED ÖLDÜĞÜNDEN BERİ KENDİNİ BİR TÜRLÜ TOPARLAYAMADI...

O BENİM EN ESKİ DOSTUM... İLK KIZ ARKADAŞIM. EĞER...

EEEEEEE

BETTY'NİN SESİ...

İÇİMDEN BİR SES BUNUN BİR TUZAK OLDUĞUNU SÖYLÜYOR AMA BAŞKA ÇAREM VAR MI?

KRASH!

BETTY!..

NEREDE SINPSES VER HEMEN...

SWOOSH

YEOWW!..

TEŞEKKÜR LER ÖRÜM. CEKNIS. LERIM.

EĞER O SARKAÇ BIRAZ DA HA YAKINIM DAN GEÇSEY DI, IKNE BIÇILMIŞ TIM..

SAHI NELER OLUYOR?

BETTY NEREDE? VE NIYE TUZAK?..

HAYIR! KAÇMA - LIYIM!..

GAZ!..BE..BENI ÜR - KÜTÜYOR...KALBIM ÇA.. ÇARPIYOR!..DOĞRU DÜRÜST DÜŞÜNE. MIYORUM...

SKRUNCH

YER...

YARILDI...

DÜŞÜYO-RUM...

OOO..-
YOO...
YOO...

OH...

HA-YIR!

KORKUNUN. BE-Nİ KONTROLÜ AL-TINA ALMASINA İZİN VERMEME-LİYİM... SA-VAŞMALI-YIM...

KENDİ KENDİME... BUNUN GAZ OLDU-ĞUNU... KORKACAK BİR ŞEY OLMADIĞINI... SÖYLEMELİYİM..

BURADA YANLIŞ YOR. SİYAH DUVAR SÜRÜNGE-Nİ...

KORKA-CAK ÇOK ŞEY VAR... ÖNCE-LİKLE BEN-

HAYIR.

ÖRÜM-CEK ADAM...

ÇEKİL! CANIMI YAKMA!

AAHHH!..

İŞTE DÜŞMANIN ELİZA BETH...

İŞTE KORKTUĞUN KİŞİ.

ŞU GERÇEĞİ UNUTMA...

EĞER ÖZGÜR OLMAK İSTİYORSAN KORKTUĞUN ŞEYİ YÖKETMELİSİN..

YOKSA DUYGULARININ ESİRİ OLURSUN..

SENİ HATIRLI - YORUM.

SEN BAY KORKU - SUN..

BONK

=AAKK=

BETTY'YE TAVSİYEN ÇOK İLGİNÇ,

KORK - TUĞUN ŞEYİ YOK ET...

SENDEN VE GAZINDAN KORKTUĞUMA GÖRE... BAKALIM İŞE YARAYA - CAK MI?

HEY, ŞİMDİDEN KENDİMİ DAHA İYİ HİSSEDİ - YORUM...

KREEAK

IIH..OH...

SKRASH

ÖHÖ...
YİNE GAZ...
ÖHÖ...
PUNİĞE KAPILMAMALIYIM...
:GASP:
...DAYANMALIYIM...
AAAIRGH
KAÇ, KAÇ, KAÇ..
SAKLAN SAKLAN SAK. LAN.
KAÇMAK YOK..
SAKLANMAK YOK.
KORKUDAN KAÇAMAZSIN...
BEN RUHUNDAKİ KARANLIĞIM. GECENİN İÇİNDEKİ TERÖRÜM. ÇIĞLIKLARINDAKİ GİZLİ KORKUYUM..
BEN... KORKUYUM...

VE SENİ YOK EDECEĞİM...

KOLLARINDAKİ GÜCÜ EMEN KORKUYU HİSSEDİYOR MUSUN?

YA BACAKLARINI TİTRETEN PANİĞİ?..

ANCAK ÖLÜM SENİ RAHATLATABİLİR...

ÖLÜMÜ KUCAKLA DUVAR SÜRÜNGENİ..

BIRAK KORKU SENİ YOK ETSİN...

...IIH?..

SENİ HAYAL KIRIKLIĞINA UĞRATTIĞIM İÇİN ÜZGÜNÜM... ARTIK KORKMAK İSTEMİYORUM...

HEE HA HA

NEREDE HATA YAPTIM?

FAZLA KONUŞ. TUM HERHALDE. VEYA KORKU GAZI YETERSİZDİ...

:SIGH:

KEŞKE BU GİBİ DURUMLAR. DA NE YAP- MAM GE - REKTİĞİNİ GÖSTEREN BİR EL KİTABI OLSA...

...VEYA BAZI OKULLARDA "KÖTÜLÜK" KURSLARI AÇILSA...

BİR İŞ ADAMI OLARAK ÖNCE - DEN PLAN YAP- MAYI TERCİH EDERİM...

İLERLEDİKÇE ÖĞREN METODUNDAN NEFRET EDİYORUM... NEYSE Kİ BEKLEN. MEDİK DURUMLARA KARŞI BİR TAKTİĞİM VAR...

ÖRÜM. CEK HİSLE- RİM. BİRİNE KARŞI LYA- RNOR...

BETTY.?

KIMIL - DAMA...

YEMİN EDERİM VURU.

HARKA!

BETTY YILLARDIR AĞABEYSİNİN VE KOCASININ ÖLÜ - MÜNDEN ÖRÜMCEK

ŞİMDİ ONLARIN İNTİKAMINI ALMAK İSTİYOR...

ÖLDÜR ONU ELİZABETH.

KORKU SENİ YOK. ETMEDEN... SEN KORKUNU YOK ET..

KİTAPTAKİ EN ESKİ NUMARA...KANDIRİ- LAN KADIN, KAHRA - MANI SİLAHLA TEH- DİT EDER..

ÖYLEYSE Nİ- YE GÜLMÜYO- RUM..

BETTY.. SENİN KOR- KUN BEN DE- GİLİM...

DEĞİL MİSİN?

DEĞİLİM... SEN NEDEN KORKTUĞUNU BİLİYORSUN... HEPİMİZİN İÇİNDEKİ, DERİNLİKLERDEKİ KÖR KU..

ÖYLE Mİ?

ONU DİNLEME ELİZABETH... SENİN KORKUN SADECE O...

SAHİ Mİ?

ONU ÖLDÜRÜRSEN KORKULARIN BİTECEK..

KORKULARINI ÖLDÜRÜRSEN SONSUZA DEK ÖZGÜR OLURSUN..

HAYAT BU KADAR BASİT DEĞİL...

DEĞİL Mİ?

DEĞİL... KORKULARINI ÖLDÜREMEZSİN, BETTY...

ONLARLA ANCAK YÜZLEŞEBİLİRSİN..

YALAN SÖYLÜYOR..

VUR ONU ELİZABETH, VUR!

BANG

ONA, APTAL KADIN!
ONA ATEŞ ET...
SKRAK
BANA DEĞİL..!
BANA DEĞİİİİİL...
BETTY'NİN HEDEFİNDEN KAÇABİLİRDİM... AMA ONUN İYİLİĞİ İÇİN, ONA GÜVENMEK ZORUNDA OLDUĞUMU BİLİYORDUM...
SON BİRKAÇ AYDIR HAYATINI DÜZENE SOKMAK İÇİN ÖYLESİNE BİR SAVAŞ VERİYOR Kİ...
ONA BAY KORKU'NUN ETKİSİNDEN KURTULMASI İÇİN BİR ŞANS TANIMAK İSTEDİM... İYİ MİSİN?
YORGUNUM..
OMUZUMA YASLANABİLİRSİN..

HAYIR...

SANIRIM ERKEKLERE ÇOK GÜVENDİM--

AĞABEYİM BENNETTE, ERKEK ARKADAŞIM PETER PARKER'E KOCAM NEDE...

KORKTUĞUM ŞEYLE YÜZLEŞMEMEK İÇİN ONLARI KULLANDIM..

BENİ TERKETTİKLERİ ZAMAN DA..

...KENDİMİ BİTMİŞ MAHVOLMUŞ HİSSETTİM..

YAŞIMDI?

SANIRIM ARTIK GERÇEKLE YÜZ YÜZE GELEBİLİRİM...YALNIZ KALMA KORKUSUYLA...

BAK.

BULUTLAR DAĞILIYOR...

TİMES MEYDANININ YAKINLARINDA BİR KARANLIK ODA..

BİR BOŞANMA AVUKATINA İLK RESMİMİ SATTIĞIMDAN BERİ...

...HEP HAYAL EDERDİM.

BİRGÜN SANTAJ İÇİN HARİKA BİR FOTOĞRAF YAKALAYACAĞIMI BİLİYORDUM...

NE DEMİŞLER..

"BEKLEYEN DERVİŞ-"

..."MURADINA ERMİŞ..."

BİRİNCİ BÖLÜM SONU

Görürsün Sen!

İKİNCİ BÖLÜM

ÇOK ÖZEL MAHKUMLAR İÇİN YAPILMIŞ VE ÇOK ÖZEL BİR ŞEKİLDE KORUNAN VAULT HAPİSHANESİNDEN ON BEŞ MİL UZAKTA...

HEPİNİZ BECERİKSİZSİNİZ... EN İYİ GÜNÜNÜZDE BİLE ÖRÜMCEK ADAM İLE BAŞA ÇIKAMADINIZ...

AMA BEN, BEN O DUVAR SÜRÜNGENİNDEN ON KEZ DAHA GÜÇLÜYÜM...

BİRDEN BİRE O KADAR GÜÇLENMESEYDİ, ÇOKTAN İŞİNİ BİTİRMİŞTİM...

GÜZEL KONUŞUYORSUN BEBEK...

EVET TİTANYA...

AMA NE YAZIK Kİ SEN DE BİZİMLE BERABER HAPSE GÖTÜRÜLÜYORSUN...

BEN ÇEVRENİN KURBANIYIM... SİZE GÖSTERMEMİ İSTER MİSİNİZ?

HADİ ÇOCUKLAR, KAVGA ETMENİN ANLAMI YOK...

SEN KAPA ÇENENİ TUZAKÇI...

EĞER BU ARABADA BİR BECERİK. SİZ VARSA O DA SENSİN...

HEY, TÜMSEĞE Mİ ÇARPTIK?..

EEYOWW!!

NE TÜMSEK. MİŞ!.

ARABA DEVRİLİYOR!.

SANKİ DÜŞÜYOR GİBİYİZ...

SPINNING

OFF!

ARTIK DÜŞMÜŞ. YORUZ... AMA BİRŞEY KAPIYI PARÇALADI...

OOO! DIŞARDA. Kİ GÖKYÜZÜ DEĞİL Mİ?

YAAAAAHH!

BURAYA NASIL ÇIKTIK? NELER OLUYOR? BU BİR ŞAKA MI?..

DUR BİR DAKİKA GRİMM... BAK...

BU ADAMI TANIYO - RUM...

YER ÇEKİMİ!

YERÇEKİMİ DALGALARINI KONTROL EDİYOR... İNTİKAM HAREKETLERİNDE ÖRÜMCEK ADAM İLE DÖVÜŞMÜŞTÜ...

AYNEN, GRİMM KARDEŞ...

AMA BEN YAKALANMADIM.

CHANG! KRANK CHATTER

KELEPÇE-LERİMİZ! PAR. ÇALINIYOR!

BUNU NASIL BAŞAR-DI...

SÖYLE. DİKLERİMİ DİNLEMEDİN Mİ, TİTANYA?

SANA ONUN YERÇEKİMİ DALGALARINI KONTROL EDEBİLDİĞİ-Nİ SÖYLE-MİŞTİM...

KELEPÇELERİMİZİN ETRAFINDAKİ LOKAL YERÇEKİMİNİ DEĞİŞTİRMİŞ OLMALI... ON-LARI KENDİ YAPILARINI TAŞIYAMAYACAK ARALIĞA GETİRMİŞTİR...

NE?

ŞİMDİ NE?

ŞİMDİ TİTANYA, SİZE İKİ SEÇENEK...

ÖRÜMCEK ADAM'I YENMEK İÇİN BANA KATILIR MISINIZ?

...YOKSA BURADAN YERE DÜŞMEYİ Mİ TERCİH EDER-SİNİZ?

ÖRÜMCEK ADAM İLE Mİ? SÜPER GÜCÜ OLMADAN?

KARDEŞİM ADINA DA KONUŞUYORUM... NEREYE İMZA ATIYORUZ?

TİTANYA TUZAKÇI? KABUL EDİYOR MUSUNUZ?

BEN VARIM, YER ÇEKİMİ!

BEN DE!

O ZAMAN ŞÖFÖR İLE MUHAFIZI GÖNDERELİM...

...VE BİZ NEW YORK'A DOĞRU YOLA ÇIKALIM...

ORADA SİZİNLE TANIŞMAK İSTEYEN BİRİ VAR...

SİZİN DE GÖRECEĞİNİZ GİBİ, ÇOK İLGİNÇ BİR TEKLİFİ VAR...

NEW YORK...

J. JONAH JAMESON'UN KURDUĞU YENİ OFİS...

JONAH, ROBBİE... AÇIKLAYABİLİRİM...

ZATEN AÇIKLAMAK ZORUNDASIN, PETER...

DOĞRU - SU BU RESİMLER ÇOK TEDİRGİN EDİCİ..

ROBBİE, KATZENBURG BU RESİMLERİ BEN DAİLY BUGLE İÇİN BİR REKLAM KAMPANYASI HAZIRLARKEN, EVİMİN TEPESİNDEKİ PENCEREDEN ÇEKMİŞ...

EVET, ÖRÜMCEK ADAM KOSTÜMÜ GİYDİM...AMA ONU TAKLİT ETMEK İÇİN..

GERÇEK BİR HABER FOTOĞRAFINDA ASLA BÖYLE YAPMAM..

BANA HİÇ İNANDIRICI GELMEDİ, PARKER

HEP O HARİKA ÖRÜMCEK FOTOĞRAFLARINI NASIL ÇEKTİĞİNİ MERAK EDERDİM... ARTIK HEPİMİZ BİLİYORUZ...

BİR FOTOĞRAFTA NUMARA YAPAN HEPSİNDE YAPAR..

KATZENBERG KENDİNE BİR İYİLİK ET...ÇEKİL BAŞIMDAN..

ROBBİE, YEMİN EDERİM...SENİNLE VE JONAH İLE ÇALIŞTIĞIM YILLARDA...

...ASLA SAHTE FOTOĞRAF ÇEKMEDİM...

İNANIN BANA..

ÖRÜMCEK ADAM OLDUĞUMA GÖRE...BUNLAR DA SAHTE DEĞİL. AMA ONLARA NASIL ANLATIRIM...

SANA İNANIYORUM PETER..

HERKES BİR KERE HATA YAPABİLİR..AMA DEDİĞİN GİBİ ONLAR HABER FOTOĞRAFI DEĞİLDİ..

TEŞEKKÜRLER JONAH..UMARIM İKİNİZ DE BÖYLE DÜŞÜNÜYORSUNUZ..

NE YAZIK Kİ PETER, İKİMİZ AYNI FİKİRDE DEĞİLİZ..

BASIN HAYATINDA, HALK VE GAZETECİ ARASINDAKİ GÜVEN ÇOK ÖNEMLİDİR..

GERÇEĞİ SAPTIRIP, YALAN HABERE YÖNELİRSENİZ BU GÜVENİ SARSARSINIZ...

BENİM EDİTÖR OLDUĞUM BİR GAZETEDE UYDURMA HABER YAPAN MUHABİRE DE FOTOĞRAF GİYA DA YER YOKTUR...

SEBEP NE OLURSA OLSUN...İSTER BİR KERE İSTER ONİKİ KERE...

PETER BURADA RESİMLERİNİ DE İSTEMİYORUM SENİ DE...

JONAH...

ONUNLA KONUŞURUM, PETER... AMA ROBBİE BENİM EDİTÖRÜM... KARARINI DESTEKLEMEK ZORUNDAYIM...

ÜZGÜNÜM, OĞLUM...

BEN DE JONAH...

ÇOK KÖTÜ...

YILLARDIR ÖRÜMCEK ADAM "GİZLİ KİMLİĞİMİ" KULLANARAK, ŞEHRİN EN İLGİNÇ FOTOĞRAFLARINI ÇEKTİM...

AMA BU ARADA GAZETECİLİK KURALLARINI ÇİĞNEYECEĞİM HİÇ AKLIMA GELMEDİ...

YİNE DE YANLIŞ BİR ŞEY YAPTIĞIMA İNANMIYORUM.

EĞER NİCK KATZENBERG OLMASAYDI BUNLAR HİÇ BAŞIMA GELMEYECEKTİ...

EVET HEPSİ ONUN YÜZÜNDEN...

KÖTÜ BİR ALIŞKANLIK HALİ.

BEN SADECE GÖREVİMİ YAPTIM...HAKKIMDA KÖTÜ DÜŞÜNMÜYORSUN DEĞİL Mİ?

BING

GNNGNGG!

SENİ SERSERİ KATZEN-BERG...MAGAZİN DERGİLERİ İÇİN ŞÖHRETLERİN YATAK ODALARINA GİRİP RESİM ÇEKERKEN ADİ BİRİYDİN, HALÂ DA ÖYLESİN...

BENİ İŞİMDEN ETTİN..

BELKİ DE TÜM MESLEK HAYATIMDAN.

AYRICA SAYDIĞIM BİR İNSANIN DOSTLUĞUNDAN...

GGAAKK

"HAKKINDA KÖTÜ DÜŞÜNMEK, HA?"

BEN SANA GÖSTERİRİM KÖTÜ DÜŞÜNMEYİ...

SENİ...

SENİ...

BOŞVER.

DEĞMEZ-SİN..

BGWHOOF

PARKER! PARKER!

BUNU YANINA BIRAKMIYACAĞIM..

SENİ SALDIRIDAN TUTUKLATTIRACAĞIM... ŞAHİTLERİM VAR...

HEY!

PEKÂLÂ PARKER... ÖNCELERİ SADECE RAKİPTİK...AYNI İŞ İÇİN GÜREŞEN İKİ FOTOĞRAFÇI-BEN KAZANANA KADAR...

AMA ŞİMDİ... GÖRÜRSÜN SEN...

DAHA SONRA...

YETTİ ARTIK...

İTİLİP KAKILMAKTAN BIKTIM...

SON BİRKAÇ AY-DIR ETRAFIMDA OLAN BİTENE REAK-SİYON GÖSTERMEK-TEN BAŞKA BİR-ŞEY YAPMADI...

MAY YENGEM'İN ARKADAŞI NATAN'IN BİRKAÇ AYLIK ÖM-RÜ KALDIĞINI ÖĞ-RENDİM, ÜZGL-DÜM...

KAPTAN EVREN'İN GÜÇLE-RİNE SAHİP OLDUM VE BİR GRUP KOS-TÜMLÜ DELİ BENİ HE-DEF TAHTASI YAPTI...ONLARI BAŞIMDAN SAVMAYA ÇALIŞ-TIM...

ÜÇLÜ GÜÇ İLE SAVAŞTIK. TAN SONRA KAPTAN EV-REN GÜÇLERİMİ KAYBET-TİM...SEVİNDİM...

THOMAS FİREHEART, JONAH'IN ELİNDEN DAİLY BUGLE'Yİ ZORLA ALDI...

VE GAZETEYİ ÖRÜMCEK ADAM'IN PROPOGANDA ALE-Tİ HALİNE GETİR-Dİ...

DAILY BUGLE

Ve Örümcek Adam

Ve Örümcek Adam'ın 90'ların en büyük gazetesi, 90'ların en büyük kahramanını selamlar...

SIRF BANA OLAN "ŞEREF BORCUNU ÖDEMEK İÇİN...

VE BEN SADECE TEPKİ GÖSTER-DİM...

ŞİMDİ NİK KATZENBERG MESLEK HAYATIMI MAHMETTİ... BEN NE YAPIYORUM...

TEPKİ! BİR KEZ OLSUN...

NE?

ÖRÜMCEK HİSLERİM...TEHLİKEYE KARŞI UYARIYOR... AMA ETRAFTA BİR ŞEY YOK...

SİNİRLERİM O KADAR GEVŞEDİ Kİ...DURDUK YERDE REAKSİYON GÖSTERİYORUM.

NE KÖTÜ...

DAILY BU

BAŞKA BİR YERDE...

NEW YORK LİMANI...

PLANIN NE YER ÇEKİMİ...

NEYİ BU BOŞ PETROL TANKERİ İLE TUR ATIYORUZ

ÖRÜMCEK ADAMA NE ZAMAN SALDIRIYORUZ...

ÇOK YAKINDA, TUZAKÇI...

ÖNCE TANIŞMANIZI İSTEDİĞİM BİRİ VAR...

ÇILGINLIK BU!

NİYE ÖYLE DÜŞÜNÜYORSUN, TİTAN'YA...

İLGİNÇ OLDUĞUNU KABUL EDİYORUM...AMA ASLA ÇILGINLIK DEĞİL...

ÇEVRE ÇOK ÖNEMLİ-DİR...

BÜYÜK OLMAK İÇİN, BÜYÜK OYNAMAK GEREKİR...

BAŞKAN OLMANIN MUTLAKA BAZI AVANTAJLARI OLACAK...

GÖZLER ÖNÜNEDE DOLAŞANLARIN HATALARINDAN DERS ALDIM... VE KENDİMİ KAMUFLE ETMEYE KARAR VERDİM...

SEN DE KİMSİN?

BEN NEW YORK'UN BİLİNMEYEN LİDERİ, MANHATTAN'IN GİZLİ YÖNETİCİSİYİM...

BEN BUKALEMUN'UM..ÖRÜMCEK ADAM'I ÖLDÜRMENİZ İÇİN HER BİRİNİZE 100.000 DOLAR VERECEĞİM...

ÇOK ŞAŞIR-MIŞ GÖRÜNÜ-YORSUNUZ...

BİN YÜZLÜ ADAM, LON CHANEY GİBİ BEN DE SÜRPRİZİ SEVERİM...

AYLARDAN BERİ, ARKADAŞLARIMLA BİRLİKTE, NEW YORK ÇETELERİNİN HEPSİNİ ELE GEÇİRMEK İÇİN PLANLAR YAPIYORUZ...

AMACIMIZA ULAŞMAK İÇİN TEK ENGEL ÖRÜMCEK ADAM...

YER ÇEKİ-MİNE DE SÖYLEDİĞİM GİBİ, ÖRÜMCEK ADAM'I ORTADAN KALDIRMALI-YIZ...

BU HEYKEL İÇİN BANA MASKESİNİ GETİRENE... TABİİ İÇİN-DE KAFASIYLA BE-RABER...

TAM TAMINA 500.000 DOLAR VERECEĞİM...

NAKİT VEYA ÇEK NASIL İSTERSE-NİZ...

DUR BİR DAKİKA.

NİYE GRİMM KAR-DEŞLERE 200.000 ÖDEYESİN...

TİTANYA, YER ÇEKİMİ VE BANA 100.000 ÖDÜYORSUN...

EVET, DOĞRU SÖY-LÜYOR... TAKIM OLARAK ÇALIŞMA-LARI ONLARI İKİ KERE DEĞERLİ YAPMAZ Kİ...

ONLARA DA SİZİNLE AYNI PARAYI VE-RECEĞİM...

ÖTEKİ 100.000 DOLARI DA AŞAĞIDA-Kİ ADAMA VERECE-ĞİM...

AYAĞINIZA DİKKAT EDİN...

AHH!

HEY! TUZAK MI NE?

GOLYAT!

SENİN DE ÖRÜMCEK ADAM İLE SAVAŞTIĞINI DUYDUM...AMA HABERLER BOĞULDUĞUNU SÖYLÜYORDU...

NERDEYSE...

DUVAR SÜRÜN. GENİ BANA ENERJİ ŞUASI İLE VURDU... ŞİMDİ 6 METREDE KALDIM...

ADAMLARIM GOLYAT'I NEHİRDE BULDULAR... ONU KURTARDIKTAN SONRA BİZE KATILMASINI TEKLİF ETTİM...MEMNUNİYETLE KABUL ETTİ...

NASIL DEMİŞTİN, GOLYAT?..

"HADİ GİDİP ÖRÜMCEĞİ EZELİM..."

HOUSTON SOKAĞININ GÜNEYİ. MANHATTAN...

SOHO DİYE TANINAN BÖLGE...

HÂLÂ ROBBİ'NİN DAVRANIŞINA BİR ANLAM VEREMİYORUM, MARY JANE.

BENİ AHLAK KURALLARI BOMBARDIMANINA TUTTU...SANKİ GAZETE TANRILARINA KARŞI BİR GÜNAH İŞLEMİŞİM GİBİ...

ONUN GÖZÜNDE ÖYLE PETER...

BELKİ DE KENDİ İŞLEDİĞİ SUÇU DÜŞÜNÜYORDUR...

YANİ YİRMİ YIL ÖNCE TANIK OLDUĞU BİR CİNAYETİ GİZLEMESİ... SONRA DA SUÇA YATAKLIKTAN HAPİS YATMASINI MI SÖYLÜYORSUN?..

HMM...

AÇ BAKA-YIM...

YANİ ROBBİ KENDİNİ SUÇLU HİSSETTİĞİ İÇİN Mİ BÖYLE DAVRANIYOR DİYORSUN?

YANİ VEKİLİMİ - ŞİM GİBİ BENİ CEZALANDI-RIYOR?.

BÖY-LE Mİ DÜŞÜ-NÜYOR-SUN?

BENİM DÜŞÜNDÜ-ĞÜM...

...SON ZAMANLARDA ÇOK ŞEYE ÜZÜLDÜN... BİRAZ DİNLENMEYE İHTİYACIN VAR...

TV'Yİ KAPA...

YAZIN YAPILA-CAK SEÇİM-LERDE...

CANLI YAYINA GİRİYO-RUZ...

DAİLY BUGLE BİNASIN-DA GARİP ŞEYLER OLUYOR...

VE DİĞER...

BİR DAKİKA...

YİNE UÇUYOR...

ACELE BİR ÖZÜR, ÇABUCAK ÜST DEĞİŞME VE HIZLI BİR YOLCULUKTAN SONRA...

BİRKAÇ HAFTA ÖNCE...

YER ÇEKİMİ, SIRF DİKKATİMİ ÇEKMEK İÇİN BUGLE BİNASINI HAVALANDIRMIŞTI...

EĞER BİRİ YER ÇEKİMİNDEN AYNI NUMARAYI ÇALMA-DIYSA, YİNE O YAPMIŞTIR...

GERÇEK FOTOĞRAFLAR!

NE?

ACABA NİYE?

TUZAKÇI?

NE İŞİN VAR BURADA?

KAPTAN EVREN'İN GÜÇLERİ OLMADAN, ONU DAHA ÖNCEKİ GİBİ KOLAYCA YENEBİLECEK MİYİM?

NEYSE, HİÇ DEĞİLSE OTOMATİK MAKİNEMLE İLGİNÇ FOTOĞRAFLAR ÇEKECEĞİM...

NEYE BENZİYOR, AĞ KAFA?

SENİ ÖLDÜRMEYE HAZIRLANIYORUM.

BİR TARAFTAN MAĞCUN... BİR TARAFTAN PASTA...

VE İŞTE!..

GRİMM KARDEŞLER...

ANLAŞILDI...

HEPİNİZDE BİR HOKKABAZLIK VAR...

BİZ BUNLARA EL ÇABUKLUĞU HÜNERİ DİYORUZ, ÖRÜMCEK ADAM..

BADOOM

MÜKEMMEL, ŞAŞIRTICI..

...VE ÖLDÜRÜCÜ!

PATLAYAN PASTALAR VE ALEV SAÇAN GÜLLER... SİZ BUNLARA "MÜKEMMEL VE ÖLDÜRÜCÜ" MÜ DİYORSUNUZ?..

BIRAKIN ŞAKAYI...

CİDDİ Mİ OLALIM İSTİYORSUN DUVAR SÜRÜN. GENİ?..

AL BAKALIM...

MÜKEMMEL TİTANYA... DOSTLARIMIZ ONUN DİKKATİNİ BAŞKA TARAFA ÇEKERSEN ONA GEREKEN DERSİ VERDİN...

NNGHH!

ÖRÜMCEK HİSLERİM FAZLA YOKLENDİ...

ÇOK FAZLA İKAZ VAR...

TİTANYA'NIN YUMRUĞUNU ANCAK FARKEDEBİLDİM...

NE? NE OLUYOR?

YER ÇEKİMİ BENİ ÇEKİM DALGALARIYLA VURUYOR...

WET CEMENT

...DUVARA TUTUNAMAYACAK KADAR AĞIRLAŞTIM...

BEN...

OFF...

WET CEMENT

SLASH!

BENİ KÜÇÜK DÜŞÜR. DÜN, ÖRÜMCEK ADAM... İNTİKAM HAREKETLERİ SIRASINDA SENİ ÖLDÜRMEYE YEMİN ETMİŞTİM...

...AMA ÇALIŞMALARIMI BOŞA ÇIKARDIN...

DAİLY BUGLE BİNASINI YERE İNDİREREK BENİ REZİL ETTİN..

NEREDE O KÜSTAH KONUŞMALARIN, DUVAR SÜRÜNGENİ...

VÜCUDUNUN AĞIRLIĞI NORMALİN ON KAT ÜSTÜNDEYKEN OLMUYOR

DEĞİL Mİ?

HARİKA! AYAĞA KALKMAYA ÇALIŞIYOR...

ONU NORMALDEN BİN KAT AĞIR BİR BÖCEK GİBİ EZECEĞİM...

LÜTFEN İZİN VER...

...BEN YAPARIM...

BENDEN ÖNCE DAVRANMAN HOŞUMA GİTMEDİ...

...AMA BEĞERDİN...

ÖLDÜ MÜ?

MUTLAKA ÖLMÜŞTÜR TİTANYA...

NE DERSİN KUTLAYALIM MI... İKİMİZ... BİR ŞİŞE ŞARAPLA...

ASİTLE GARGARA YAPMAYI TERCİH EDERİM...

YER ÇEKİM! TEKRAR SORUYORUM... ÖLDÜ MÜ?

ÇOK KARANLIK.

"BİRİMİZİN GİDİP BUKALEMUN İÇİN KANIT GETİRMEMİZ GEREKİYOR..."

"TUZAKÇI YAPSIN!"

"BEN Mİ? NE KADAR KÖTÜSÜN TİTANYA... NİYE SEN BAKMIYORSUN..."

"BAYANI RAHAT BIRAK, DOSTUM... EĞER BU KADAR BÜYÜK OLMASAYDIM, BEN BAKARDIM..."

"PEKİ YA GRİMM'LER? ONLAR..."

...YAPABİLİR...
HEY...
AYAĞIM...
...SENİ...
...OOOUUPP
KRASH
DUVAR SÜRÜNGENİ! YAŞIYOR!
SAHİ Mİ?
ORADA ÖYLE DURMA GRİMM... BU İŞTE BÜYÜK PARA VAR...

YAKALAYA-LIM!

CANIMIN NE KADAR YANDIĞINDAN HABERLERİ YOK...VE TEK AVANTAJIM BU..

EĞER YEDİĞİM DARBE-LERDEN BAYILMAK ÜZE-RE OLDUĞUMU BİLSE-LER..

...ANINDA İŞİMİ BİTİRİRLER. DI...

BUNA İZİN VEREMEM!

TEK FANTOM KAFAMI KULLAN-MAK..

...VE BİRBİRLE-RİYLE DÖ-VÜŞMELE-RİNİ SAĞLA-MAK...

GERZEKLER.

BANA DEĞİL ONA FIRLATACAKSI-NIZ...

NE SANSSIZ-LIK...

UNNGH!

AAAUGH!

HA!

SİZE TEŞEK-KÜR BORÇLU-YUM--

...BUGÜN BENİ İLK KEZ GÜLDÜRDÜ-NÜZ..

BELKİ DE BİR HAFTA-DAN BERİ...

HATTA BİR AYDAN BERİ...

YER ÇEKİMİ!..

BİR TAK-TİK HATASI YAPTIM ÖRÜMCEK ADAM...

YERDE GÜCÜN VE ÇEVİKLİĞİN AĞIRLIĞINI DEĞİŞ-TİREBİLME YE-TENEĞİMİ ALTÜST ETTİ!..

HEY, NE OLU-YOR?

AMA HAVA-DA..

SANIRIM FARKLI OLA-CAK!..

YER ÇEKİMİ. NE YAPIYOR SUN?

HACMİNİ BİR KEZ DAHA DEĞİŞTİRDİM ÖRÜMCEK...

...AMA BU KEZ SIFIRA İNDİRDİM..!

ŞİMDİ GÜCÜNÜN VE ÇEVİKLİĞİNİN NE YARARI OLACAK ÖRÜMCEK ADAM!

DUVARLARA TIRMANMANIN YARARI NE ?..

EĞER EN YAKIN DUVAR 100 METRE AŞAĞIDA İSE..!

"VE BÖYLECE..."

"İNTİKAM HAREKETLERİ PERDESİ KAPANDI..."

İKİNCİ BÖLÜM SONU

Umurumda değil...

ÜÇÜNCÜ BÖLÜM

HİÇ RÜYANIZDA DÜŞTÜĞÜNÜZÜ GÖRDÜNÜZ MÜ?.

HİÇ O RÜYADAN KAN TER İÇİNDE, KALBİNİZ KÜT KÜT ATARAK VE NEFESİNİZİ TUTARAK UYANIP... YAŞADIĞINIZA ŞÜKRETTİĞİNİZ OLDU MU?.

OLDU MU?

EVET...

PEKİ YA DÜŞTÜĞÜNÜZÜ RÜYADAN UYANIP DA...

..GERÇEKTEN DÜŞTÜĞÜMÜZÜ FARKETSEYDİNİZ...

HİÇ HİÇ ÖLMEZDİ DEĞİL Mİ?.

ÇOK GARİP...

DAİLY BUGLE'NİN ORADA YERÇEKİMİ İLE DÖVÜŞÜRKEN NASILSA AĞIRLIĞIMI SIFIRA İNDİRMİŞ OLMALI... AĞIRLIĞIM OLMADIĞI İÇİN YERÇEKİMİ BENİ AŞAĞI ÇEKMİYOR...

...VE UÇUYORUM UZAYA DOĞRU...

VRROOOOM

EEEYOWWW!

OO. HARİKA.

SANKİ OLANLAR YETMİYORMUŞ GİBİ.

...KENNEDY HAVA ALANININ UÇUŞ ALANINDAYIM...

EĞER OKSİJEN YETERSİZLİĞİNDEN GİTMEZSEM...

...'LERDEN BİRİ BENİ EZECEK... DUR BİR DAKİKA!..

BELKİ BU UÇAKLARDAN BİRİ KURTARICIM OLABİLİR...

THWIPP

KAPTAN EVREN'İN GÜCÜNÜ TAŞIMADAN DENEDİĞİM EN UZUN AĞ ATIŞI OLACAK...

UMARIM...

FWIP

BAŞARDIM...

UNNGHGH!

SANKİ KOLUM YERİNDEN ÇIKACAKMIŞ GİBİ...

AMA DAYANMALIYIM...

VE OLTA ÇEKER GİBİ.

...KENDİMİ YUKARI ÇEKMELİYİM..

VAY...

ANNE BİRİ İPE ASILMIŞ, UÇAĞIN ARKASINDAN GELİYOR...

SANA YALAN SÖYLEMEMEYİ ÖĞRETMEDİM Mİ BEN?.

AMA ANNE...

"AMASI MAMASI YOK DELİKANLI..."

TWA

UÇUŞ KONTROL-DEN ARIYO-RUM..

KUYRUĞUNUZDAKİ KONUKTAN HABERİNİZ VAR MI?

UÇUŞ KULESİ..

KONUĞU TANIMLAYA BİLİR MİSİN?

SEN SÖYLE DAVE..

SANKİ...

AMA OLA-MAZ...

GERÇİ BENZİ-YOR...

AMA MÜMKÜN DEĞİL...

ÖRÜMCEK ADAM. HEY DOSTUM! NE YAPIYORSUN ORA-DA?.

DİNLENİ-YORUM.

BİR HAFTA SONRA İNE-RİM...

BAK, DERDİN NE BİLMİYORUM..

...AMA GÜVEN-LİK GÖREVLİLE-Rİ GELMEDEN AŞAĞIYA İNMEZ-SEN..

...PİŞ-MAN OLUR-SUN..

HİÇ UMURUM-DA DEĞİL BAYAN...

AMA SANIRIM BURA-DA DAHA FAZLA KA-LAMAYACAGIM...

BELKİ YERÇEKİMİ-NİN YARATTIĞI ETKİ KAYBOL-MUŞ-TUR... ANLA-MANIN BİR TEK YOLU VAR...

GENİŞ BİR NEFES AL...

...ATLA ...

AĞIRLI-ĞIMA KA-VUŞTUM...

YERİ ÖPERDİM AMA SEN DAHA TATLI-SIN...

HEY... NELER OLU-YOR...

BİR DOZ ÖZET Mİ İSTİYOR-SUN...

PEKİ...

BENDEN YEDİKLERİ DAYAĞIN ACISINI ÇIKARMAK İÇİN BENİ ÖLDÜRMEK İSTEYEN BİR GRUP SERSERİNİN HİKÂYESİ BU... BUNA İNTİKAM HAREKETLE-Rİ DİYORLAR...

ANLAŞILAN BİRİ İŞİMİ BİTİRMEK İÇİN ONLARI HAPİS-TEN ÇIKARMIŞ...

NEREDEY-SE BAŞARI-YORLARDI.

HER ZAMAN SÖYLERİM.

"NERDEYSE İŞİ BİTİRMEZ."

"ŞİKAYET ETTİĞİMİ SANMAYIN..."

"SADECE KURALLARI TEKRARLIYORUM."

O SIRADA NEW YORK LİMANININDA BİR SÜPER TANKERİN İÇİNDE...

İKİ YÜZLÜ SERSERİ...

BUKALEMUN ÖRÜMCEK ADAM'I ÖLDÜRMEMİZ İÇİN BİZE YARIM MİLYON VAADETMİŞTİ... PARAYI ALMAYA GELDİĞİMİZDE...

GİTMİŞ TİTANYA... GİZLİ SIĞINAĞIN. DAKİ BÜTÜN ADAMLARIYLA BİRLİKTE...

BİZİ SATTIN... YER ÇEKİMİ.

GRİMM KAR... DEŞLER APTAL YERİNE KONMAK. TAN HOŞLANMAZLAR...

BUKALEMUN'UN YAPTIĞINA BEN DE SİZİN KADAR ŞAŞIRDIM, GRİMM...

HER TARAFI ARAYALIM...

BELKİ BUKALEMUN'UN NEREYE GİTTİĞİNE DAİR BİR İP UCU BULABİLİRİZ...

HEY... AZİT ŞUAMLA ERİTTİĞİM ŞU KASAYA BAKIN...

NEDİR O TUZAKÇI... BİR NOT MU?
OKUMA YAZMA BİLEN BİRİNE VER DE OKUSUN.
KAPA ÇENENİ GRİMM.
KISA BİR YAZI... KİNGPİN'DEN... BİZİM HAKKIMIZ. DA...
BİZİM?
NE DİYOR?!
BURADA YAZILANLARA GÖRE GOLYAT...
BUKALEMUN VE KİNGPİN BU NUMARAYI BİRLİKTE HAZIRLAMIŞLAR...
SAHİ Mİ?
"DEMEK BUKALEMUN VE KİNGPİN'İN BİRBİRİNE RAKİP OLDUĞU RİVAYETİ YALANMIŞ..."
"ÇOK GÜZEL. EĞER ÜCRETİMİZİ BUKALEMUN ÖDEMEZSE..!"
"ŞİŞKONUN ORTAĞI ÖDER..!"
NOTU BULDULAR.
GÜZEL...
ŞAMPANYA GETİRİN KIZLAR... KUTLANACAK ÇOK ŞEY VAR...
O ŞAŞKIN SÜPER HAİNLER KİNGPİN'İN İŞİNİ BİTİRDİKTEN SONRA NEW YORK'TA TEK LİDER OLACAK...
BUKALEMUN...

SOHO

HOLLSTON SOKAĞININ GÜNEYİ...

HARRY OSBORN'UN FABRİKADAN BOZMA EVİNDE ŞİMDİ PETER VE MARY JANE OTURUYOR...

HADİ HAYATIM...

GEÇ KALACAĞIZ...OPERAYI NE KADAR SEVDİĞİMİ BİLİYORSUN...

HARRY, SEN OPERADAN NEFRET EDERSİN..

ARTIK DEĞİŞTİM..

GECE BİRLİKTE DIŞARI ÇIKMAYALI O KADAR UZUN ZAMAN OLDU Kİ OPERAYA BİLE RAZIYIM...

MARY JANE, BU GECE KÜÇÜK NORMAN'A BAKTIĞINIZ İÇİN SİZE NE KADAR TEŞEKKÜR BORÇLU OLDUĞUMUZU SÖYLEDİM Mİ?..

SON ON DAKİKA İÇİNDE ELLİ KEZ, LİZ..

NE GARİP...

PETER VE BEN HENÜZ ÇOCUK SAHİBİ OLMAYA HAZIR DEĞİLİZ..

AMA NORMAN İLE OYNARKEN, İÇİMDE GARİP BİR ŞEYLER OLUYOR...

KİM DERDİ Kİ BİR GÜN SORUMSUZ MARY JANE, ANNELİK İÇGÜDÜLERİ GÖSTERECEK...

DUR NORMAN.. UZAĞA GİTME...

BU FABRIKA BOZ-MASI EVLERDE HANGİ DELİKTEN NE CİVİ ÇIKACAĞI

BEL-Lİ LMU-YOR...

AMAN TANRIM...

BİLİ BAH

HARRY'NİN YEŞİL CİN KOS-TÜMÜ...

AMA BİZ HARRY'NİN BÜTÜN YEŞİL CİN KOŞTÜM-LERİNİ YOK ETTİĞİNİ SANIYOR-DUK..!.

GEÇEN SEFER BA-ŞINA GELEN-LERDEN SONRA...

...HARRY'NİN BİR DAHA ASLA CİN OLMA-YACAĞINI DÜŞÜN-MÜŞTÜK.

SONRA GÖ-RÜŞÜRÜZ M.J. TEKRAR TEŞEKKÜR LER...

TAMAM HARRY...

LİZ BİLİYOR MU?

BİLMİYOR OLMALI YOKSA SÖY-LERDİ...

ACABA ONU UYAR-SAM MI?

BAKALIM PETER NE DİYECEK?

BAŞKA BİR YERDE...

NEW YORK'TA ÖBÜR ŞEHİRLERE NAZARAN DAHA BÜYÜK BİR HIZLA BİNALAR YERLE BİR EDİLİR...

AMA HİÇBİRİ DAİLY BUGLE BİNASI KADAR HIZLI YERLE BİR OLMADI...

BAY FİREHEART, BEN EDNA GORT... BİNA GÜVENLİK DAİRESİNDE...

EVET BAYAN GORT?

DAILY BUGLE

YER ÇEKİMİ'NİN BİNANIZA VERDİĞİ ZARARIN BİR ÖN ARAŞTIRMASINI YAPTIM...

VE?..

ÖZETLE, DAİLY BUGLE BİNASINI ARTIK YOK BİLİN...

BİNANIN ARTIK KULLANILAMAYACAĞINI VE HALK İÇİN TEHLİKE ARZETTİĞİNİ BELİRTTİM...

ŞURAYI İMZALAR MISINIZ LÜTFEN?..

DAİLY BUGLE KULLANILAMAZ HA?..

İNANAMIYORUM! BURASI BENİM İKİNCİ EVİMDİ...

POLICE

EĞER BURASI HÂLÂ JAMESON'UN OLSAYDI, KULLANILAMAZ RAPORUNU KALDIRTMAK İÇİN DİŞİYLE TIRNAĞIYLA SAVAŞIRDI...

AMA THOMAS FİREHEART BURAYI ŞEREF BORCUNU ÖDEMEK İÇİN SATIN ALDI...

ONUN İÇİN UMUR SAYACAĞINI SANMIYORUM...

OOO!..

BTHOOM

BUGLE'NİN BAŞINA GELENLERİ DUYUN CA, BURAYA NİÇİN GELDİĞİMİ UNUTTUM...

AMA ŞİMDİ HA-TIRLADIM.

BTHOOM

BTHOOM

DAILY BUGLE

YER ÇEKİMİ VE BANA SALDIRAN DİĞER SER-SERİLERİ BULMAYI ÜMİT EDİ-YORDUM.

ANLA-ŞILAN GE-REK KAL-MADI...

BTHOOM

İŞTE GOLYAT!

KINGPİN'İN GÖKDELE-NİNE DOĞRU Gİ-DİYOR...

O, BURADA OLDUĞUNA GÖRE..

DOSTLARI DA BURA-LARDA-DIR...

BTHOOM

BAYAN KUŞİN JER-SEY'DEKİ MATBAAYI ARAYIN...

ÖZEL BİR SAYI ÇIKARMAK ÜZE-RE BİR SAATE KADAR ORADA OLACAĞIMIZI SÖYLEYİN...

MANŞETİ ŞÖYLE HAZIRLA-SINLAR...

ÖRÜMCEK ADAM KİNGPİN'İN GÖKDELENİNDE DEVLERLE SAVAŞIYOR...*

WİLSON FİSK KENDİNİ İŞ ADAMI OLARAK GÖRÜYOR

BTHOOM

ÇOK BAŞARI BİR İŞ ADAMI...

BTHOOM BTHOOM

İŞİ SUÇ İŞLEMEK OLAN BİR İŞ ADAMI...

BÜTÜN İŞ ADAMLARINDA OLDUĞU GİBİ, BAZEN FİSK'İN DE İŞİ KÖTÜ GİDEBİLİR...

NELER OLUYOR?..

AÇ, ŞİŞKO...

PARAMIZI ALMAYA GELDİK...

YALNIZ FİSK'İN İŞLERİNİN KÖTÜYE GİTMESİ BAZEN ÖLDÜRÜCÜ OLABİLİR...

SSSSS

ABİT MACUNUN ÇOK YARARLIYMIŞ, TUZAKÇI..

O KADAR DA BECERİKSİZ SAYILMAZ MIŞSIN...

SELAM AHBAP.

GÖRDÜĞÜM KADARIYLA İKİ SEÇENEĞİN VAR, ŞİŞKO...

YA HEMEN PARAMIZI ÖDERSİN...

PARA MI? NE PARASI?

...YA DA SENİ REHİN ALIP PARAYI ORTAĞINDAN ALIRIZ...

ORTAK MI? KADIN, NELER MIRILDANDIĞIN HAKKINDA HİÇBİR FİKRİM YOK!..

THUMP

"BU SES DE NE? TEPEDE NELER OLUYOR?"

GÖKDELENİNE POZATİF YERÇEKİMİ DALGALARI GÖNDERİYORUM.

...KÜTLESİNİ ARTTIRIP ÇÖKMESİNİ SAĞLAYACAĞIM...

SENİN GİBİ CÜSSELİ BİRİ YERÇEKİMİNİN NE DEMEK OLDUĞUNU İYİ BİLİR...

ORTAĞININ BİZE OLAN BORCUNU HEMEN ÖDEMENİ ÖNERİRİM...

YOKSA SONUÇ ÇOK ÜZÜCÜ OLABİLİR...

THWIPP

NE?

GÖZLERİM!

PLAN DA BU YA...

GÖREMEDİĞİN BİR HEDEFİN YER ÇEKİMİNİ NASIL SAPTIRABİLİRSİN KI?

KÖR OLDUM!

GYUNNI HGH!

ÖRÜMCEK ADAM?

YER ÇEKİMİNİN ONU UZAYA GÖNDERDİĞİNİ SANIYORDUM. NASIL DÖNDÜ?

YER ÇEKİMİ GEREĞİNDEN FAZLA AKILLI -

DUVAR SÜRÜN. GENİNİ ÖYLE UFAK NUMARALARLA YE NEMEZSİNİZ

ŞAHI MI? PEKİ SENİN FİKRİN NE TİTANYA?..

ONU GEBERTMEK... BAŞKA NE OLABİLİR. KIZ.

EVET, HADİ...

BANA DA BİR PARÇA AYIRIN...

BİR İŞ ADAMI OLARAK, WILSON FİSK PİYASADAKİ ANİ DALGALANMALARA ALIŞIKTIR...

YİNE DE BU DURUM ONU ŞAŞIRTMIŞTI...

TİTANYA BU KONUŞMALAR SANA HİÇ YAKIŞMIYOR...

DÜŞMEK DE...

BIRAK BIRAK BENİ...

DÜŞÜYORUZ...

YOO... SADECE SEN DÜŞÜYORSUN. İYİ İNİŞLER BAYAN.

THAD

WHUFGH!

O KADAR GÜÇLÜ Kİ, DÜŞMENİN ONU ETKİLEYECEĞİNİ SANMIYORUM...

BU ARADA BEN DE ÖTEKİLERLE...

OOO...

NİYE BENİM BOYUMDA BİRİNİ SEÇMİYORSUN BÖCEK?

SWOOF

VAY BE! ZOR BELA KAÇTIM ELİNDEN...

YİNE DE ELİNİN RÜZGARI BENİ YAPRAK GİBİ SAVURMAYA YETTİ...

BU ARADA TİTANYA DÜŞMEYE DEVAM EDİYORDU..

ÖLMEMELİYİM...

ŞUNU UNUTMAMALIYIM.

BEN ARTIK KÜÇÜK BİR KIZ DEĞİLİM...

BEN TİTANYAYIM...

BEN BAYAN HULK KADAR GÜÇLÜYÜM.

SERSEM BİR BÖCEK BENİ YENEMEZ..

NE?BU DA NE?

BEEP BEEP

BEEEEP
SKREEEK
BTOOM
TAM ÖNÜME DÜŞTÜ... BU ESKİ OTOBÜSÜN FRENLERİ DOĞRU DÜRÜST TUTMAZ Kİ...
AMAN TANRIM! KADIN ÖLMÜŞ...
HÂLÂ NEFES ALIYOR... AMA DURUMU İYİ DEĞİL...
BİRİ AMBULANS ÇAĞIRSIN...
O SIRADA TEPEDE...
NEYSE SU TANKINI TUTMAYI BAŞARDIM.
TAM ZAMANINDA...
ÇÜNKÜ TUZAKÇI GELİYOR...
MEŞHUR MACUNUNU FIRLATIYOR...

BU BİR HESAPLAŞMADIR..

GEÇEN SEFER BENİ APTAL YERİNE KOYDUN...

BEN Mİ? SENİ APTAL YERİNE Mİ KOYDUM? BEN ASLA BÖYLE YAPMAM...

HELE SEN KENDİNİ APTAL YERİNE KOYMAYI GAYET İYİ BAŞARIRKEN...

HEY, BIRAK KOLUMU!

ONU ORADA TUT TUZAKÇI...

BİR YUMRUKTA İŞİNİ BİTİREYİM.

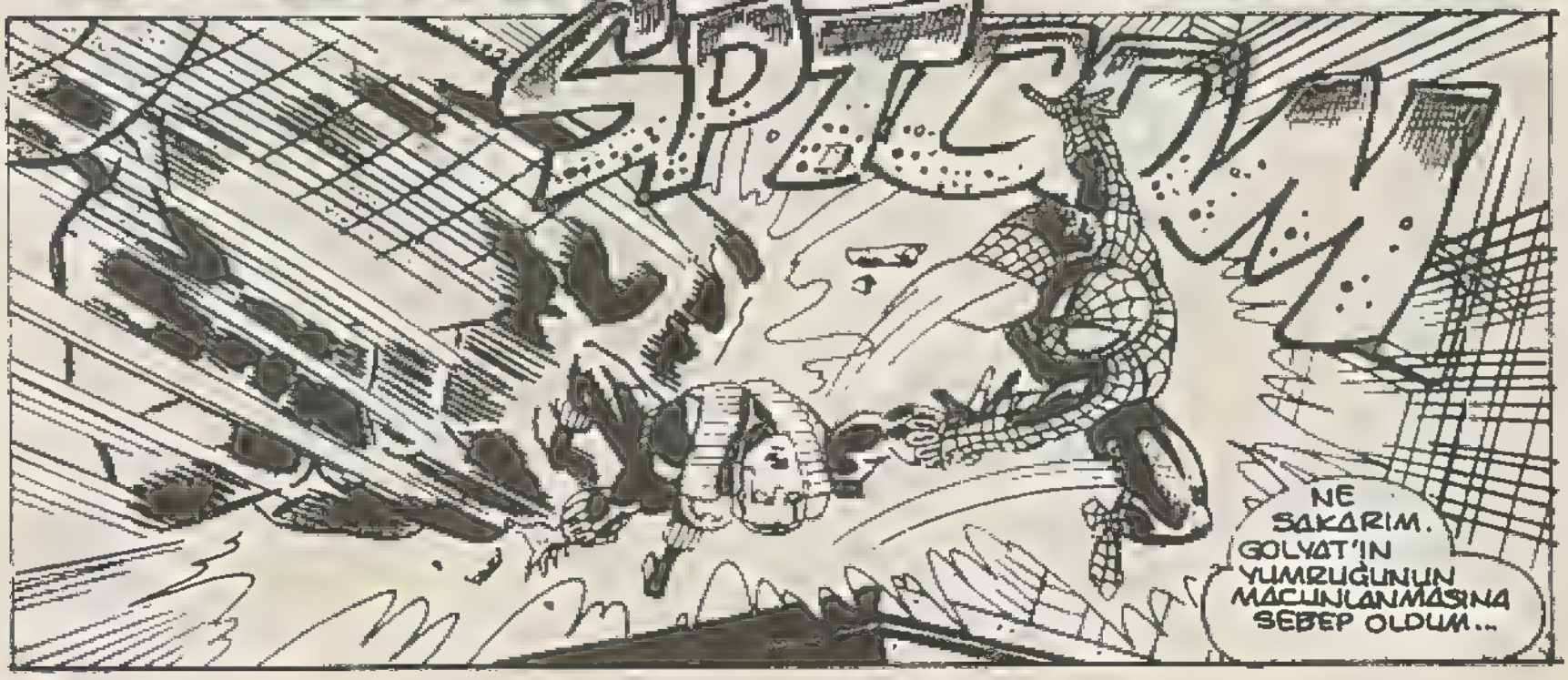

NE?
YAPIŞTIM!
UNNNGH!
ELİMİ KURTARINCA GÖRÜRSÜN SEN
GNNNUNH!
DUR HELE!..
YUNGH!
EĞER TUZAKÇININ MAĞDUNU FORMDAYSA DAHA ÇOK BEKLEMEM LAZIM.
ACABA BİRİNİZ POLİSİ ARIYABİLİR MİYDİ?
ALTININ DÖRDÜ GİTTİ...
İŞTE SON İKİLİ DE GELİYOR...
AFFERİN KARDEŞİM.
SANA DA...
YOK, YOK ÖNCE ACİL SERVİSİ ARAYIN...
BUNU İNDİRMELERİNİ SÖYLEYİN...
OOH! AHKK! CHOKE!
GAZ BULUTU... NEFES ALAMIYORUM.

ÇARPIŞAN BULUTLARIMIZI BEĞENDİĞİNE GÖRE...

PATLAYAN KEMİKLERİMİZE BAYILACAKSIN ÖRÜMCEK ADAM.

ÇOK DOĞRU.. SANA KÜÇÜK BİR NUMARA DAHA...

BOOM

ABRA KADABRA, KALAMAZA..

BULUTLAR DAĞILINCA.

..ÖRÜMCEK ADAM YOK!

NE NEREYE GİTTİ BU...

AHH... OHHH... GAZ....

NASIL DA KANDINIZ..

SİZ SOYTARI MISINIZ, BÜYÜCÜ MÜ?

BOŞVERİN. SANIRIM BU SORUNUN ÇÖZÜMÜNE GEREK KALMADI...

THRA-WHACK!

HA!

GELİYORUM AĞ, KAFA...

İŞİNİ BİTİRDİĞİM ZAMAN SENİ KALDIRIM DAN...

ulp.!

EEEYAA!..

BAĞCIKLARI BİRBİRİNE BAĞLAMA NUMARASININ BİR BAŞKA ÇEŞİDİ...

...KİTAPTAKİ EN ESKİ NUMARALARDAN...

VE SEN...

YEDİN.

HEY YAKALA...

BENİM RESMİMİ ÇEKER MİSİN, DELİKANLI...

BAKALIM JONAH BU RESMİ GERİ ÇEVİREBİLECEK Mİ?

YAŞASIN, HADİ GÜL...

SÜMBÜL...

NEW YORK LİMANINDA BİR YATTA...

VAY VAY, ÇOK GÜZEL...

JAMESON HABER YORUM

Birinci sayı

Şahrinizde böyle biri olduğuna inanabiliyor musunuz?

PLANIM TAHMİNİMDEN DE İYİ GİTTİ, KIZLAR...

MAFYADAKİ GÜÇLER, KINGPİN'İN OFİSİNDE UĞRADIĞI SALDIRIDAN ANCAK ÖRÜMCEK ADAM SAYESİNDE KURTULDUĞUNU ÖĞRENDİKLERİNDE...

KINGPİN'İN NEW YORK'UN SUÇ TAHTINDAN İNDİRİLMESİ AN MESELESİ...

BENİM İÇİN İSE ÇOK PARLAK GÜNLER BAŞLIYOR KIZLAR...

ŞİMDİLİK BU MACERANIN SONU

DÜNYANIN EN DEĞERLİ PULU

Bazı pullar tek olmakla büyük değer kazanmışlardır. Bu tek pullar arasında, Filateli Dünyası'nın en önem verdiği pul, 1856 Şubat'ında, bugünkü adıyla Guyana olan İngiliz Guina'sında tedavüle çıkarılan, erguvan renkli 1 Sent'lik puldur. Bu pul, bir meraklısı tarafından 1873'te aynı ülkede L. Vernon Vaughan isimli bir öğrenciden 6 Şiling gibi çok ucuz bir fiyatla satın alınmıştır. 1940'da Arthur Mind isimli bir İngiliz Filatelist'e 12 bin 774 Sterlin'e satılmış , el değiştirdikçe artan fiyatı, bulgün 120 bin Setrlin'e ulaşmıştır. Bugün bu pul, Frederick T. Small isimli bir İngiliz'in kasasındadır.

EN ÇOK KULLANILAN HARF

Bugün, yer yüzünde tüm insanlar 21 ayrı türden alfabeyle yazı yazarlar. En yaygını, kuşkusuz ki, bizim de kullandığımız Latin Alfabesi'dir. Sonra Arap Alfabesi, sonra da Çin ve Japon alfabeleri gelmektedir. Bütün bu alfabeler arasında, dünyanın en eski alfabesi olan Mısır'lıların çivi yazısına benzeyeni Tayland Alfabesi'dir.

Bütün bu alfabelerde en çok hangi harfin kullanıldığını araştıran dil bilimciler, hiç tahmin edilmeyen ilginç bir sonuçla, bu harfin "e" olduğunu saptamışlardır. Öğrenilmesi en zor alfabe ise Japon Alfabesi olduğu halde, Japonya'da, öğrenme çağına gelip de okuma yazma bilmeyen yoktur.

DEVEKUŞU TÜNEYEBİLİR Mİ

Bütün kuşlar rahatça tüneyebildikleri halde, kuş dünyasının en büyük kuşu olan ve yetişkinleri yaklaşık 150 kilo gelen devekuşu tüneyemez. İki ayağında ikişer parmağı vardır ama, bu parmaklar, böyle bir vücudu tünek üstünde taşıyacak güçte değildir. Ancak, çok iyi koşabilmesini sağlar.

Garip Ama Gerçek

Güney Afrika'da Fireland'da yaşayan Yamana kabilesinin kadınları daha küçük yaştan itibaren yüzmeyi çok iyi öğrenirler. Buna karşın, hayatlarının büyük bölümü sandallarda geçen erkekler ise ancak sandallarını denize itmek, ya da kıyıya çekmek için diz kapaklarına kadar suya girebilir , yüzmek şöyle dursun tek kulaç atmayı bile bilmezler.

Selâm,

Yeni yılda yayınladığımız ikinci boyama kitabının adı; PİNOKYO Masal dünyasının önde gelen isimlerinden biri olan Pinokyo'nun yıllardır dillerde dolaşan öyküsünü, bir kere daha hatırlatmak istiyoruz.

PİNOKYO: yalnız yaşayan ve evlat özlemi çeken bir oyuncakçının yaptığı tahta bir kukladır. İyilik perisi tarafından canlandırılan Pinokyo'nun bir özelliği vardır. Yalan söylediği zaman burnu ve kulakları uzamaktadır. Pinokyo çok yaramaz bir çocuk olduğu için sık sık bu durum ile karşı karşıya kalmaktadır. Oyuncakçı babası onu çok sev-

diği için hep hoş görür. Fakat sonunda iyilik perisinin yardımıyle iyi olur. Bunun karşılığında kukla olmaktan kurtulup gerçek bir çocuk olur. Pinokyo aslında iyi bir çocuktur; fakat arkadaşlarına kapılıp kâh okuldan kaçar, kâh sirke gider sonra da babasını üzdüğü için pişman olur. Bir kez de evden kaçar ve kendini bir balinanın karnında bulur. Sonra babası onu aramağa çıkar ve sandalıyla birlikte aynı balina tarafından yutulur. Pinokyo babasıyla karşılaşınca çok sevinir ve bir daha evden kaçmamağa ve yalan söylememeğe söz verir.

Evet Pinokyo'nun öyküsü işte böyle, onu resimlerinden daha yakından görüp renk renk boyamak istiyorsanız. Bu ay yayınlanan kitabını satın almanız gerekecek. Pinokyo boyama kitabında masal, oyun ve bilmecelerin yanısıra pinokyo'nun posteride var. İster kendiniz için alın, isterseniz bir yakınınız için alın. Beğeneceğinizi umuyoruz.

Sevgiler

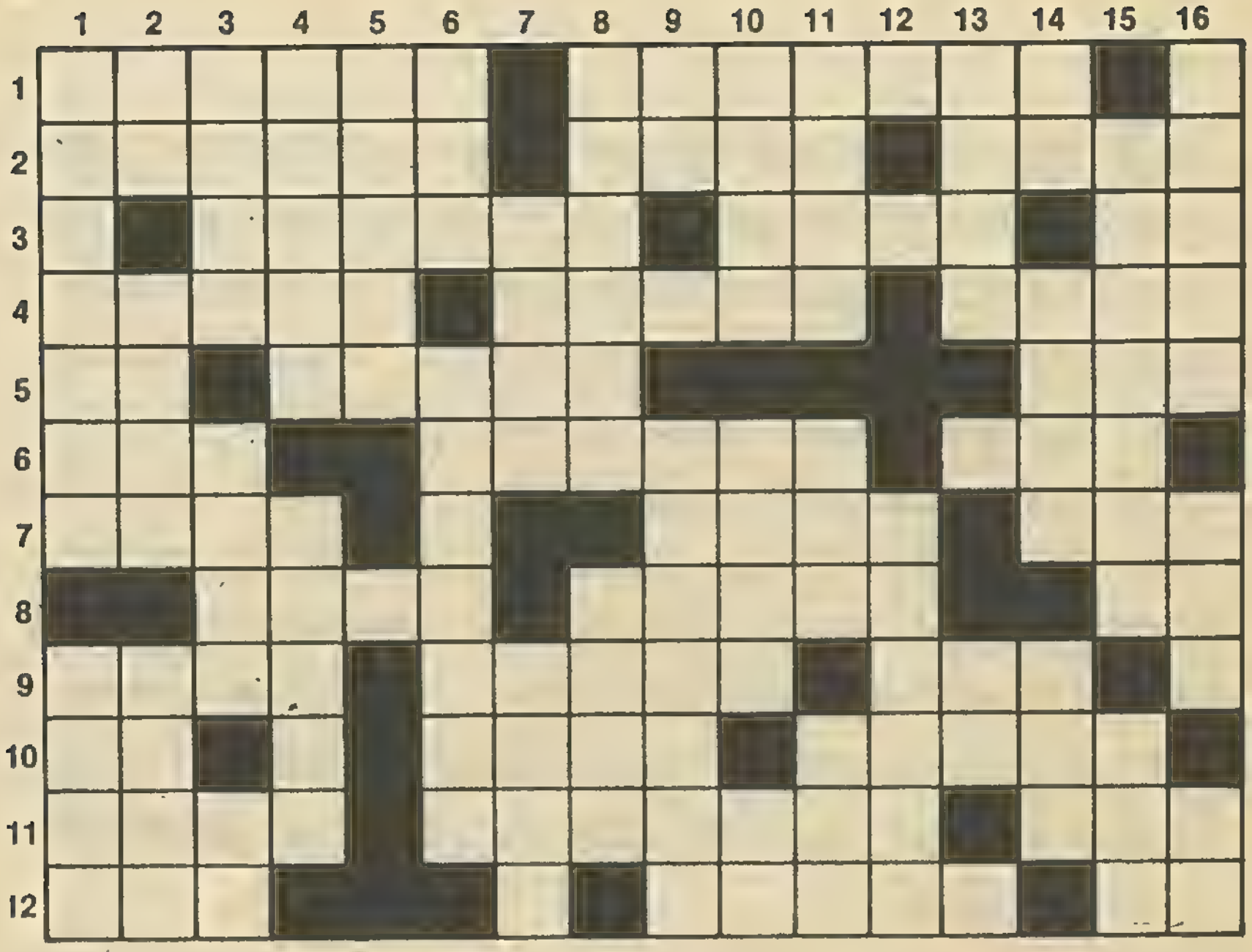

SOLDAN SAĞA:

1-Yer sulama düzenine sahip bir tür taşıt adı, İstanbul'un bir ilçesi 2-Bir yeryüzü parçasının belli bir oranda küçültülerek kağıda çizilmiş taslağına verilen ad, aynı adı taşıyanlara verilen isim, kurşundan dökülmüş ucu iğneli oltaya verilen ad 3-Başarılı çocuğa söylenen sözlerden biri, bir erkek adı, bir hece 4-Her işi vaktinde yapan kişiye öyle denir, bir kadın adı, atın saçı anlamına gelen bir kelime 5-İşe yatkın anlamına gelen bir kelime, Suudi Arabistan'ın başkenti, bir çoğul takısı 6-Bacakta bir bölge, seyrek dokunmuş keten bezine verilen ad, bir baş giysisi adı 7-Beklenti; cennetteki bağın adı, hoş kokuya verilen ad 8-Bir çiçek adı, aptal anlamına gelen bir kelime, bir nota 9-Bir askeri birlik adı, maksat ile eş anlamlı bir kelime, bir tür süt ürünü 10-Bir hece, bir erkek adı, eli dengesiz 11-İnanç, bir koyun türü, tuzak 12-Başı saçsız, mikrop kırıcı bir madde, bir soru.

YUKARIDAN AŞAĞIYA:

1-Ağaççileğinin ötekl adı, çevik 2-Bir tanrı, engelleri aşmak kararı anlamına gelen bir kelime, bir tür kumaş adı 3-Terşi iskambilde bir tür kağıt, ar goda saklanacak yer anlamına gelen bir kelime, bir emir 4-Sigara zehiri, asker ekmeğine verilen ad 5-Diğeri 6-Bir kumar aracı, kabiliyet anlamına gelen bir kelime 7-Buluş, ısrarlı diretme 8-Bir ülke adı, atın sırtındaki oturmalığa verilen ad 9-İsim, yeryüzü kabuğunu oluşturan kimyasal maddelere verilen genel ad. 10-Tartılan malın kap ağırlığı, bir tür gelir, bir nota. 11-Şua, bir müzik aracı, bir durgun su bitkisi adı. 12-İtalya'da bir kent. 13-Bir erkek adı, ilkel bir silah. 14-Bir hece, keder, dolapta bulunur. 15-Çok ucuz mal anlamına gelen bir kelime, tersi bir meyve. 16-Alın yazısı, eski dilde baş, bir hece.

BULMACANIN ÇÖZÜMÜ

SOLDAN SAĞA

1-Arozöz, Kadıköy. 2-Harita, adaş, zoka. 3-Aferin, Riza, ed. 4-Dakik, Canan, yele. 5-Uz, Riyad, ler. 6-Diz, etamin, kep. 7-Umut, İrem, mis. 8-Lale, anayi, re. 9-Alay, niyet, ior. 10-Ta, Ener, sakar. 11-İman, karaman, tak. 12-Kel, lizol, ne.

YUKARIDAN AŞAĞIYA

1-Ahududu, atık. 2-Ra, azim, lama. 3-Orak, zula, al. 4-Zifir, tayın. 5-Öteki. 6-Zar, yetenek. 7-İcat, inat. 8-Kanada, eyer. 9-Ad, mineral. 10-Dara, irat mi, 11-işin, ney, saz. 12-Milano. 13-Özay, ok. 14-Yo, elem, rat. 15-Kelepir, ran. 16-Kader, ser, ke.

Asla pes etmem!

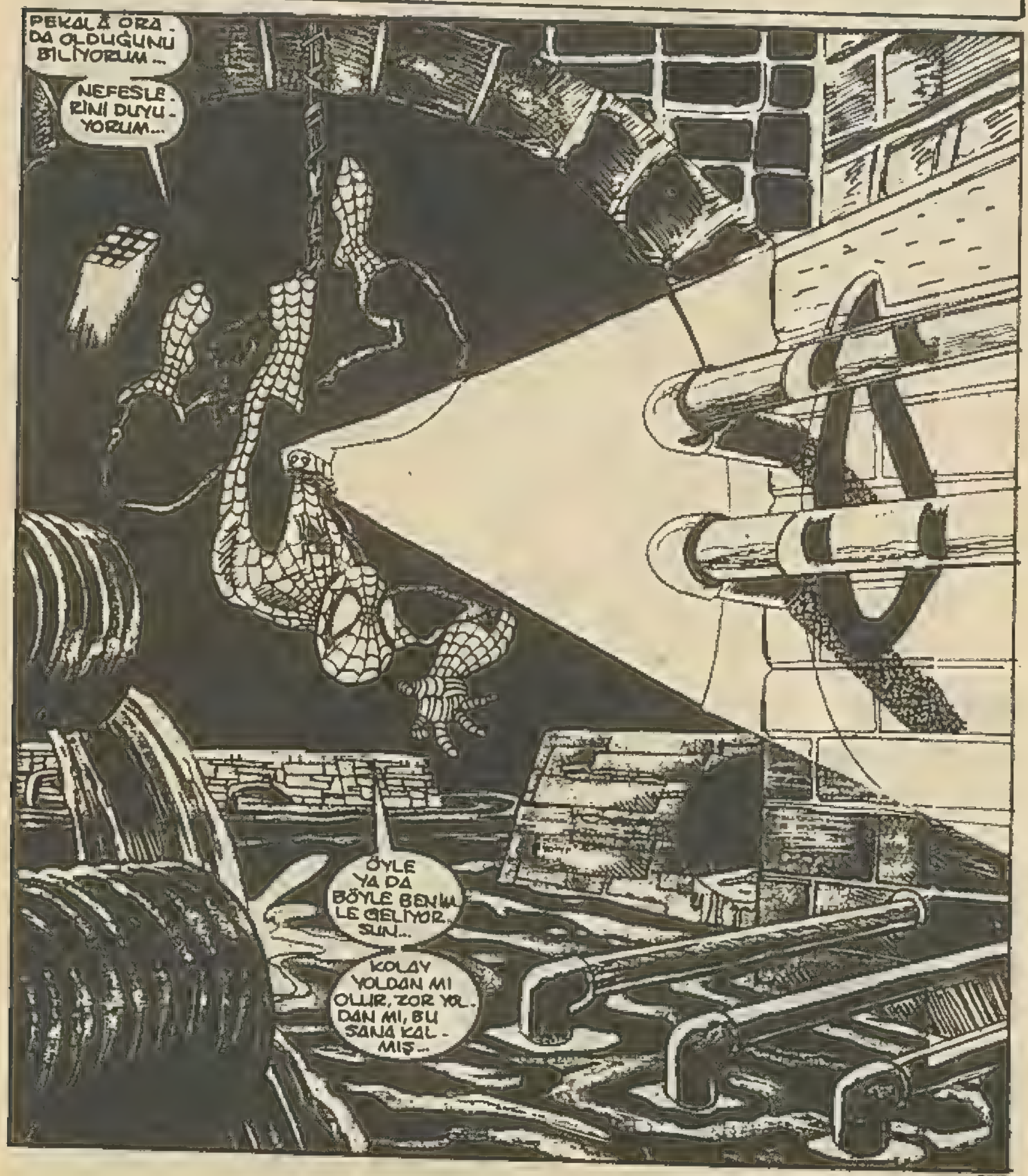

SONSUZA DEK BENDEN SAKLANABİLECEĞİNİ SANIYORSUN...
—AMA YANILIYORSUN...
KENDİNİ BİR ŞEY SANIYORSUN—
—AMA SENDEN ÇOK DAHA GÜÇLÜYÜM...
BİR İŞE GİRİŞTİM Mİ, ASLA PES ETMEM...
ONUN İÇİN EN İYİSİ...
HA!..
UZUN ZAMANDIR AŞAĞIDA...
BRAVO DOĞRUSU...BEN OLSAM CESARET EDEMEZDİM...
OO, DUYDUNUZ MU?.
SANKİ BİR ÇIĞLIK...
KORKUYORUM ANNE.
BİLİYORUM HAYATIM...BEN DE AMA WENDİ İÇİN YÜREKLİ OLMALIYIZ...
SKREEAK
ANNE!..
AMAN TANRIM!..

ÖÖÖ..

ÇABUK BİRİ BANA GÜÇLÜ BİR DEODORANT BULSUN...

ÖRÜMCEK ADAM..ONU BULDUN MU?.. WENDY'Yİ BULDUN MU?

ELBETTE.. LÜTFEN KEDİNE SÖYLER MİSİN...BİR DAHA SERSERİLİK ETMEK İSTERSE AĞACIN TEPESİNE ÇIKSIN..

MEEOW!?

WENDY!.. AH WENDY!.. BENİM CANIM KEDİCİĞİM...

ÇOK CESURMUŞSUN DELİKANLI...

KANALİZASYONA GİRİLİFAK BİR KIZIN KEDİSİNİ KURTARMAK İÇİN O PİS PULARLA BOĞUŞ.BAYIM. SEN GERÇEK KAHRAMANSIN

SENİN İÇİN DAİLY BUGLE'DE YAZILANLARIN HEPSİ DOĞRU OLMUŞ...

ÇOK TEŞEKKÜR EDERİZ...

GAZETENİN ÜZERİNE İMZA ATAR MISIN?

KARIM BAYILACAK...

İKİNCİ ÇOCUĞUMA SENİN ADINI VEREBİLİR MİYİM?

NE ADAM!

SALLY'E DİYE YAZ... KARIMA..

VALİ OLMAK İÇİN ADAY OL, ÖRÜMCEK...

NE VALİSİ BAŞKAN OLMALI...

DAILY BUGLE

Kahramanımız Örümcek Adam...

HEY... AFEDERSİNİZ...

SİZİNLE OLMAK HARİKAYDI...

...AMA, ŞEY, GÖZEV BAŞINDA OLMAM GEREKİYOR...

YOKSA KAFAM ÇATLIYACAK...

GÜLE GÜLE.

YİNE GEL...

SENİ SEVİYORUZ...

İNANMIYORMUSUNUZ?

JONAH JAMESON'UN DAILY BUGLE'DE AÇTIĞI ANTİ-ÖRÜMCEK KAMPANYASI YÜZÜNDEN BİR SÜRE ÖNCE BİR NUMARALI HALK DÜŞMANIYDIM...

AMA ARTIK DAILY BUGLE'NİN SAHİBİ THOMAS FLEXHEART OLDUĞU İÇİN...

...VE BANA BİR ŞEREF BORCU OLDUĞUNU SANDIĞI İÇİN...

New York'un en çok sevilen gazetesi, New York'un en sevilen kahramanını selamlar...

GAZETEDE BOL BOL REKLAMIMI YAPMAYA BAŞLADI...

PETER PARKER OLARAK, JONAH JAMESON'A HİÇ SATMADIĞIM KADAR ÖRÜMCEK ADAM FOTOĞRAFI SATIYORUM THOMAS'A.

...AMA, NEDENSE BÖYLE HALK KAHRAMANI OLMAK BENİ BİRAZ... NEŞESİZ.

ÖRÜMCEK HİSLERİM ZİL ÇALIYOR... BENİ BÜYÜK BİR TEHLİKEYE KARŞI UYARIYOR...

AMA ETRAFTA SOSİS ALAM ADAMDAN BAŞKA KİMSE YOK...

BÜTÜN O ÖVGÜLER BENİ HUZURSUZ ETMİŞ OLMALI...

EN İYİSİ EVE GİT, KARINA SARIL VE DİNLEN, KAHRAMAN.

EVET... İYİ FİKİR...

Ü...ÜZERİNE SOS B-TER MİYDİNİZ?

EVET... BOLCA OLSUN.

MM... KOKU-SU NE. FIS...

İNSAN UZAK-TAYKEN NE-LER KAÇIYOR.

TEMİZ ÇARŞAFLAR, SICAK KAHVE, SABAH GAZETESİ...

...VE SOKAKTA YENİLEN SOSLİ SANDVİÇ...

İNSANI HAYATA BAĞ-LAYAN BÖYLE UFAK ŞEYLER...

BORCUM NE, DOSTUM?

ŞEY... HİÇ ÖNEMİ DEĞİL... İKRAMIM OLSUN...

YOKSA SOSİS ALACAK PARAM YOK MU SANI-YORSUN?

YA DA PARAMIN REN-GİNİ Mİ BEĞENMEDİN HA? DİNLE DOSTUM...

HEY AHBAP!

SENİ RAHATSIZ Mİ EDİ-YOR...

HAYIR MEMUR BEY.. SADECE SANDVİÇ ALI-YOR... HEPSİ BU...

RAXTON HA? YOKLAMADA SENİN ŞARTLI OLARAK TAHLİ-YE EDİLDİĞİNİ SÖY-LEDİLER...

SAKIN BURNUNU BİR YERE SOKAYIM DEME RAXTON... UNUTMA, GÖZÜMÜZ ÜZERİN-DE...

KOLAY, KOLAY GÖZDEN KAÇACAK BİRİ DEĞİLSİN...

BAŞKA BİR ŞEY İSTER MİSİNİZ?

BOŞVER.

İŞTAHIM KAÇTI...

SAAT 3.20. ON DAKİKA SONRA KARDEŞİMİN EVİNDE OLMALIYIM..

ACELE ETMELİYİM...

GEÇ KALMAK İSTEMEM...

MJ.LERİN EVİ...

SOHO

ŞÖSET ÇORAP ÜZERİNDE PAYET HA?!

GIGGLE

PETER VE MARY JANE PARKERIN ESKİ DOSTLARI LİZ VE HARRY OSBORN'DAN KİRALADIKLARI, FABRİKADAN BOZMA EV...

MJ.İLK MODELLİK GÜNLERİNDE GİYDİĞİN KIYAFETLER ŞİMDİ NE KADAR ACAİP GELİYOR İNSANA..

GIGGLE

MORMİNİ ETEK İLE BEYAZ KOVBOY GİZMELERİ?!

GGGSNORT

FELAKET!

ŞEN ŞİMDİ GÜL BAKALIM...

...AMA GÜN GELECEK SENİN ELBİSELERİN DE SANDIKTAN ÇIKMA GİBİ GELECEK...O ZAMAN DA SENİN YÜZÜN KIZARACAK...

SNICKER

NE MODA, NE MODA!..

HASTAHANEYE GİRDİĞİNDEN BERİ İLK KEZ BÖYLE İÇTEN GÜLÜYOR.

ONU BÖYLE MUTLU GÖRMEK NE GÜZEL...

NE DERSİN KRİSTİ, ESKİ KIYAFETLERİMİ ÇIKARIP ONLARLA BİR RESMİNİ..

WAIRRR!

NE?! ASANSÖRDE BİRİ VAR!.

LİZ?

SELAM BAYAN OSBORN...

SELAM KRİSTİ... MARY JANE... RAHATSIZ ETTİĞİM İÇİN ÖZÜR DİLERİM...

HEY BİZ KAFA KOMŞUSUYUZ DOSTLAR ARASINDA LAFI MI OLUR...

LİZ?.. NEYİN VAR?

LİVEY AĞABEYİM MARK HAPİS.

TENCİK. MİŞ. SAAT 3.30'DA BURAYA GELİYOR.

...VE ON BİN DOLAR İSTİYOR.

O SIRADA DIŞARDA..

POPÜLER OLMAK..."KAHRAMAN" OLMAK..BENİ RAHATSIZ EDİYOR ANLAŞILAN...

HERHALDE HAYATIN İYİ TARAFLARINI KABUL ETMEKTE GÜÇLÜK ÇEKİYORUM.

HEP EN KÖTÜSÜNÜ BEKLEMEYE ALIŞTIĞIM İÇİN...

EN KÖTÜSÜNÜ BEKLEYİNCE DE...

SONUCTA HEP BEKLEDİĞİNİ BULUYORSUN..

OO... MARY JANE'NİN KONUKLARI VAR... LİZ OSBORN VE YEĞENİ KRİSTİ..

LİZ ÇOK ÜZGÜN GÖRÜNÜYOR...

ANLAŞILDI. BURDAN İNMEK İMKÂNSIZ...

"B" PLANINI UYGULAMAK GEREKİYOR..

ASANSÖR BOŞLUĞU... EVET... ELBİSELERİM BURADA DURUYOR...

BUNUN GİBİ DURUMLAR İÇİN..

YÜKSEK VOLTAJ

ACABA LİZ'İN NESİ VAR?..

UMARIM HARRY'E BİR ŞEY OLMAMIŞTIR.

BİRKAÇ AY ÖNCE YEŞİL ÇİN OLARAK YAŞADIĞI OLAYLARDAN SONRA YİNE BİR SİNİR KRİZİ GEÇİRMİŞ OLMASIN..

AMA GÖRÜNÜŞE BAKILIRSA KONU BU DEĞİL... DAHA MI İYİ, DAHA MI KÖTÜ BİLEMİYORUM..

SELAM MİLLET... NE OLDU?

BEN DE BUNU ÖĞRENMEK İSTİYORUM..

BAYAN OSBORN'UN ÜVEY AĞABEYİ HAPİSTEN ÇIKMIŞ VE PARA İSTİYORMUŞ...

NE VAR BUNDA.. RAHATSIZ EDERSE POLİS ÇAĞIRIRSIN..

KEŞKE BU KADAR BASİT OLSA, ...KRİSTİ... ASLINDA MARK'I SEVİYORUM...AMA BENİ KORKUTUYOR.

MARK DEĞİŞMEDEN ÖNCE DE ÖFKELİ BİR ÇOCUKTU...

"KÜÇÜKKEN HEP BABAMLA KAVGA EDERLERDİ...KAVGALAR HEP MARK'IN ÖFKESİNDEN KAYNAKLANIRDI..."

"LİSEDEN SONRA OKULU BIRAKTI..."

"VE YILLARCA ONDAN HABER ALAMADIM.. BİR GÜN PETER BANA MARK'IN ASİSTAN OLARAK ÇALIŞTIĞI LABORATUVARDA BİR KAZAYA UĞRADIĞINI SÖYLE.

"MARK VE PATRONU, BİR-LİKTE MEYDANA GETİRDİKLERİ ORGANİK KARIŞIM KONUSUNDA TARTIŞMIŞLAR.

"..VE TARTIŞMA SIRASINDA KARIŞIM MARK'IN ÜZERİNE DÖKÜLMÜŞ..."

"DERİSİYLE BÜTÜNLEŞMİŞ..."

"BU OLAY MARK'I İYİCE ÇILDIRTMIŞ OLMALI..."

"HELE VÜCUDUNU KAPLAYAN SIVI..."

"ONU HER GÖRDÜĞÜMDE ÖFKESİ DAHA DA TEHLİKELİ BİR HAL ALIYOR. DU..."

"EN SON NEW JERSEY'DEKİ EVİMİZE GELMİŞTİ..."

"ONU BİR DÖKME ADAM YAPINCA..."

"...KANUN DIŞI BİRİ OLDU..BİRKAÇ KEZ ÖRÜMCEK ADAMLA DÖVÜŞTÜ..."

"EĞER ÖRÜMCEK ADAM YETİŞMESEYDİ..."

EMİNİM MARK BİZİ ÖLDÜRÜRDÜ...

VAY...

VAY KELİMESİ HAFİF KALIR KRİSTİ...

MARK BURAYA NE ZAMAN GELİYOR LİZ?.

BEŞ DAKİKAYA KADAR...

PETER, MARY JANE... NE YAPABİLİRİM...

HARRY HER AN NORMAN İLE BİRLİKTE ANA OKULUNDAN DÖNEBİLİR... OLABİLECEKLERDEN KORKUYORUM...

EVET GEÇEN SEFER HOB CİN AİLESİNİ TEHDİT EDİNCE...

HARRY ÇILDIRMIŞTI...

ŞİMDİ KAPIDA DÖKME ADAM'I GÖRÜNCE NELER OLUR KİM BİLİR?..

BAKIŞLARINDAN ANLADIĞIM KADARIYLA M.J.DE AYNI ŞEYİ DÜŞÜNÜYOR..

LİZ BAK NE DİYECEĞİM.

SİZ HARRY İLE NORMAN'I SOKAKTA KARŞILAYIN...

BEN SİZİN EVDE AĞABEYİNİ BEKLER ONUNLA KONUŞURUM...

PETER... SAHİ YAPAR MISIN?..

DOSTLAR NE İÇİNDİR?.. LİSEDEYKEN BANA İNSAN MUAMELESİ YAPAN TEK KİŞİ LİZ ALLEN İDİ...

EĞER FLASH THOMPSON'DA GÖZÜ OLMASAYDI BELKİ DE... AHH...

ESKİ HİKÂYE...

ANAHTARA GEREK YOKMUŞ.

KAPI AÇIK.. DİKKATLİ OL PETER...

"MARK'IN NE YAPACAĞI BELLİ OLMAZ..."

BENİM DE, LİZ...

İŞTE HARRY...

ONA BİR HİKÂYE UYDUR MARY JANE...

İYİ... HEP BİRLİKTE UZAKLAŞIYORLAR...

MARY JANE NE DEDİYSE, HARRY'Yİ İNANDIRDI...

ŞİMDİ SIRA MARK'I İNANDIRMAKTA...

HEMEN HAZIRLANAYIM... NEREDEYSE...

BEEEEP

AŞAĞI KAPI ÇALIYOR. OTOMATİĞE BASAYIM...

BO

ÖRÜMCEK HİSLERİM ZİL ÇALMADIĞINA GÖRE, MERAK EDECEK BİR ŞEY YOK...

ADY NOK

SELAM MARK... LİZ DEDİ Kİ... NE?..

SİZ KİMSİNİZ?.

EDNA GORT BAY OSBORN... BİNA GÜVENLİK DEPARTMANINDAN..

ALDIĞIMIZ BİLGİYE GÖRE BELEDİYE KANUNUNUN 2189 NO'LU MADDESİNİ ÇİĞNİYORSUNUZ...

YANİ: YERLEŞİM AMACIYLA, İŞ YERLERİNİN KANUNSUZ TADİLİ MADDESİ...

NE?.

BU BİNAYI İZİNSİZ OLARAK APARTMAN HALİNE GETİRMİŞSİNİZ...

BAKIN BİR HATA YAPIYORSUNUZ...

BEEEP

BAXTON...

HAYIR BAY OSBORN... HATAYI SİZ YAPTINIZ... BÜROKSİYİ HİÇE SAYARAK...

BAYAN GORT, KEŞKE SİZE BUNU NEDEN YAPTIĞIMI ANLATABİLSEYDİM...

...AMA ZAMANIM YOK...

ŞEEEEK!

...VE ZATEN BANA İNANMAZSINIZ...

BEEEP

HAYDİ KARDEŞİM... KAPIYI AÇMAK BU KADAR UZUN SÜRER Mİ? EĞER PES EDECEĞİMİ SANIYORSAN...

HAH, BÖYLE.

SANA GÜVENEBİLECEĞİMİ BİLİYORDUM...

AİLE'NİN GERİ KALANI UMURUMDA BİLE DEĞİL...

BANA SADECE SEN Yİ DAVRANDIN...

HEY... KAPIYI AÇIK BIRAK. MAMALIYDIN...

EVET... İÇERİ HANGİ SERSERİNİN GİRECEĞİ BELLİ OLMAZ DEĞİL Mİ, RAXTON...

YOKSA SANA DÖKME ADAM MI DEMEMİ TERCİH EDERSİN..

SEN`HA?..

ADIMI UNUT-TUN MU YOKSA? BEN DE SENİ ESKİ DOSTLARDAN SANIYORDUM...

NE İŞİN VAR BURDA DUVAR SÜRÜNGENİ?

KARDEŞİM NEREDE?

LİZ NEREDE?

LİZ DİŞİNİ TEMİZLETMEYE GİTTİ...YERİNE DE BENİ BIRAKTI...

YALANCI!.. BURADA OLACAĞINI SÖYLEMİŞTİ..

NE YAPTIN ONA?..

NE DÜŞÜNCELİ BİR AĞABEY...

...HELE KARDEŞİNDEN 10 BİN DOLAR İSTEYEN BİR AĞABEY OLARAK...

SEN NE DEDİĞİNİ BİLMİYOR. SUN, SERSERİ!

LİZ'E NE YAPTIĞINI SÖYLE YOKSA SENİ..

RIPPP

KTHUMP

SAKİN OL DOSTUM.. SAKİN OL..

BAKIYORUM HAPİSHANE SENİ ADAM EDEMEMİŞ..

AĞININ DÖKME VÜCUDUMA YAPIŞMADIĞINI UNUTTUN MU?

DEMEK DÖNÜŞMEK İSTİYOR. SUN..

HAYDI ÖYLEYSE!..

¡OOOUFF!

EYVAH!..

İŞİMİZ VAR...

AĞIM, DÖKME ADAM'IN TENİNE YAPIŞMIYOR...

...VE O DA EN AZ BENİM KADAR ÇEVİK...

YAPILACAK TEK ŞEY YUMRUK ATMAK VE EĞİLMEK...

YALNIZ BİR SORUN VAR...

RAXTON'UN KAYGAN VÜCUDU EN İYİ YUMRUĞUMU BİLE SAPTIRIYOR...

SPANG

ONUN YUMRUĞU İSE GÜLLE GİBİ...

POW

UNNNNN

BLAMMO

NNGHGH!

PASH!

İYİ Kİ KAR-DEŞİM BURA-DA DEĞİLMİŞ

ONDAN SADECE PARA ALABİLECEKTİM... AMA BU...

...DAHA ZEVKLİ...

AHH!.. ACITTIM MI?.

SPTINK CLANG

GÜZEL...

BUNCA YILDIR HEP CANIMI SIKTIN...

ŞIM-Dİ SIRA BEN-DE...

BAŞINA DİKKAT ET...

GROAAN

ÇOCUKLARA SAKIN BUZDOLABININ İÇİNE GİRMEYİN DEDİLER...

ÇOK DOĞRU...

...

NE?.

NEREDEYİM?

KTHOOM

BİR DE BAKARSIN KAPI SIKIŞIR...

NASIL ÇIKACAKSIN?

SONRA BİR ŞEY DAHA VAR...

SANDIK GİBİ BİR ŞEY..

BU KOKU NE?.

BOZUK SÜT VE MEYVA...

BUZDOLABIN DAYIM...

KAPIYI AÇMALIYIM...

YA TANIŞMA GÜNÜYSE...

YA ASANSÖR KAT ARASINDA KALMIŞSA...

UFFFHE

KAPI KIRILMIŞ..

O KADAR DAR Kİ... GÜCÜMÜ KULLANAMIYORUM.

YA HAMALLAR ASANSÖRÜN OLMADIĞINI FARKETMEZSE!.

Whoops!

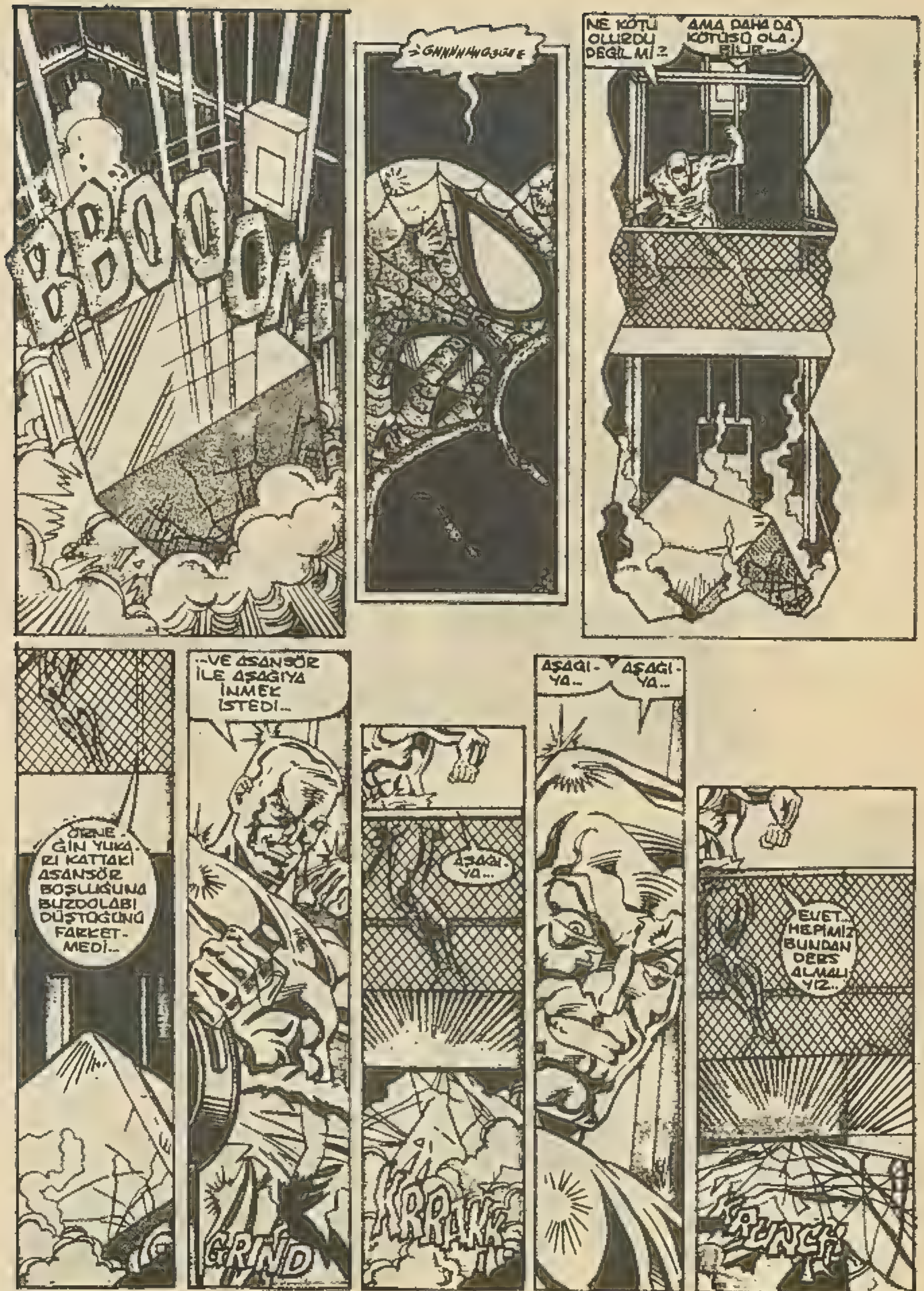
BOOOM!
GNNNHHHGGGEE
NE KÖTÜ OLURDU DEĞİL Mİ ?
AMA DAHA DA KÖTÜSÜ OLABİLİR...
ÖRNEĞİN YUKARI KATTAKİ ASANSÖR BOŞLUĞUNA BUZDOLABI DÜŞTÜĞÜNÜ FARKETMEDİ...
...VE ASANSÖR İLE AŞAĞIYA İNMEK İSTEDİ...
GRIND
AŞAĞIYA...
KRRAKK
AŞAĞIYA...
AŞAĞIYA...
EVET... HEPİMİZ BUNDAN DERS ALMALIYIZ...

ALINACAK DERS...

BASİT BİR EV EŞYA- SINDAN DAHA TEHLİKE- Lİ BİR ŞEY OLAMAZ...

NE?

KKKRAK

UMARIM EPEY EĞLEN- MİŞSİNDİR, RAXTON... ÇÜNKÜ UZUN BİR SÜRE BİR DAHA EĞLENEMEYECEKSİN!

SENDEN KORKMUYORUM DUVAR SÜRÜNGENİ...
AĞIN BANA VIZ GELİYOR... NE VURABİLİYORSUN... NE BİR ŞEY!
BİR BAKIMA HAKLISIN...
NE KÖTÜ DURUMDA OLDUĞUMU ANLAMAMALI...
ASANSÖR YARDIMIYLA BUZDOLABININ KAPISI AÇILDI AMA SIRTIM MAHFOLDU...

HEY!.
NE YAPIYORSUN?
ŞOK TEDAVİSİ!.
UMARIM İŞE YARAR...
ÇÜNKÜ KALAN BÜTÜN GÜCÜMÜ KULLANDIM..

KEMİKLERİNİ KIRACAĞIM SENİN...
AAAARRRGHH!

KTHUVK
TAHMİN ETTİĞİM GİBİ ASANSÖR KABLOSU ONU ETKİSİZ HALE GETİRDİ...
BİR KEZ DAHA ÖRÜMCEK GÜCÜ VE PARLAK ZEKA GÜCÜ KURTARDI..

PEKİ NİYE KENDİMİ KÖTÜ HİSSEDİYORUM?.
Hmmmm..

YIRMİ DAKİKA SONRA AŞAĞIDA...

OCAK AYINA GÖRE HAVANIN ILIK OLDUĞUNU BİLİYORUM M.J. AMA BİR TUR DAHA ATMAYA NİYETİM YOK...

PEKÂLÂ, ÖYLEYSE SİNEMAYA GİDELİM..

SİNEMA MI?!

NİVE İÇİMDEN BİR SES EVE GİTMEMİ ENGELLEMEYE ÇALIŞTIĞINIZI SÖYLÜYOR?!

DOĞUM GÜNÜM OLSAYDI, SÜRPRİZ PARTİ DÜZENLEDİĞİNİZDEN ŞÜPHELENECEKTİM...

RAKTON...

ŞEY, SELAM HARRİ...LİZ...

UZUN ZAMANDIR GÖRÜŞMÜYORUZ...

DAHA İYİ...

NE ZAMAN GELSEN LİZ'İ ÜZÜYORSUN...

BEN BURADAYKEN ONA...

YEMİN EDERİM HARRİ SORUN ÇIKARMAK İSTEMİYORUM... Nİ İNSAN OLMAYA ÇALIŞIYORUM...

SADECE KARDEŞİMDEN ÖDÜNÇ PARA ALIP YENİ BİR HAYAT KURMAK.

ÖDÜNÇ MÜ? BEN ŞANTAJ YAPTIĞINI SANMIŞTIM...

EVET, ÖRÜMCEK ADAM DA ÖYLE SANDI...BEN DE SİNİRLİ MİZACIM YÜZÜNDEN ANLATMAYA ÇALIŞMADIM...

AMA PİŞMANIM...

ÖRÜMCEK ADAM BURADA MIYDI?

HERKÜL DE HARRİ...

MARK'IN GELDİĞİNİ GÖRMÜŞ OLMALI... VE...ŞEY...EVİNİ MAHFETMİŞLER...

ŞURADA ANLAŞALIM...

DEMEK Nİ İNSAN OLMAK İSTİYORSUN?! LİZ'DEN ONUN İÇİN Mİ PARA İSTEDİN?

EVET...

EVE NE OLDU?

MARK SANA ÖDÜNÇ VERMEYECEĞİM...

AMA İŞ İSTER SEN, FABRİKADA SANA BİR ŞEYLER AYARLAYABİLİRİM...

YALNIZ ÖFKENİ KONTROL altında TUTACAKSIN, TAMAM MI?

TAMAM!

PİŞMAN OLMAYACAKSIN HARRİ...

BENİMLE GURUR DUYACAKSINIZ.. KÜÇÜK YEĞENİM DE..

NORMAN BUMARK AMCAN...

ŞŞHSHSHNHPST!

ÇOK PARLAK DEĞİL Mİ?

SONUNDA GERÇEKTEN DE SÜRPRİZ PARTİ OLDU...

HERKESİ YEMEĞE DAVET EDİYORUM... KAFE BENGAL'E..

BANA GÖRE HAVA HOŞ... MJ?.. KRİSTİ?..

HİÇ KAÇIRIR MIYIZ?..

PETER, DEMİN ÖRÜMCEK ADAM VE MARK'IN EVE BİRŞEY YAPTIKLARINDAN SÖZ EDİYORDUN... ANLAYAMADIM!.

BUNU YEMEKTEN SONRA KONUŞURUZ HARRİ.

"SAHİ, BU GECE BİZDE KALSANIZA..."

TAP TAP ...

"YARIN SABAH İLK İŞ BUNU KONUŞURUZ..."

BAY OSBORN?

TAP TAP

HEY!.. ARTIK ÇIKABİLİR MİYIM?

TAP TAP

BAY OSBORN?

BU MACERANIN SONU

PİNOKYO

BOYAMA KİTABI

MASALLI OYUNLU

Bütün satıcılarda bulabilirsiniz.
Çok beğeneceğinizi umuyoruz.

SUPERMEN
KIRAL
DERGİ

Şubat 1991